

其他

13.6 ▲ 0.05 最高13.7 | 最低13.55 【+/-/X表示漲/跌/不比價】

公司基本資料

公司名稱	福貞控股股份有限公司
公司發言人	李毓嵐
公司網址	www.kingcanholdings.com
實收資本額	新台幣 2,184,043,190
主要經營業務	馬口鐵、鋁罐及相關產品製造與銷售，充填代工生產
上市日期	2011/11/01
產業類別	其他

股價資訊

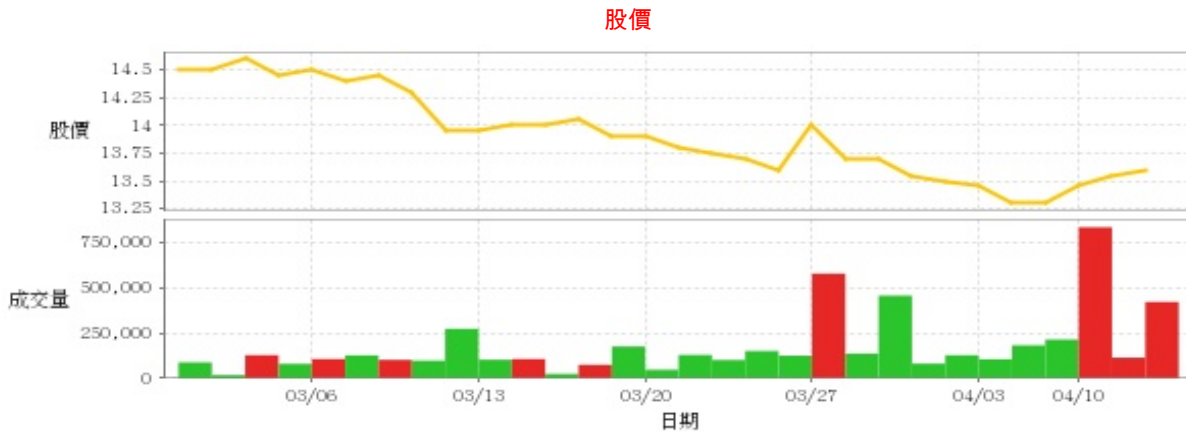

日期	收盤價	成交股數	日期	收盤價	成交股數	日期	收盤價	成交股數
4/12	13.6	422,932	3/27	14.0	579,238	3/13	13.95	102,840
4/11	13.55	114,345	3/26	13.6	125,142	3/12	13.95	274,230
4/10	13.45	835,751	3/25	13.7	151,359	3/11	14.3	97,864
4/9	13.3	214,740	3/22	13.75	101,501	3/8	14.45	102,200
4/8	13.3	182,756	3/21	13.8	129,561	3/7	14.4	127,209
4/3	13.45	105,873	3/20	13.9	47,822	3/6	14.5	107,014
4/2	13.5	128,093	3/19	13.9	176,341	3/5	14.45	80,398
4/1	13.55	81,421	3/18	14.05	74,892	3/4	14.6	128,216
3/29	13.7	457,649	3/15	14.0	24,496	3/1	14.5	17,847
3/28	13.7	136,664	3/14	14.0	107,021	2/29	14.5	88,450

投信買賣超

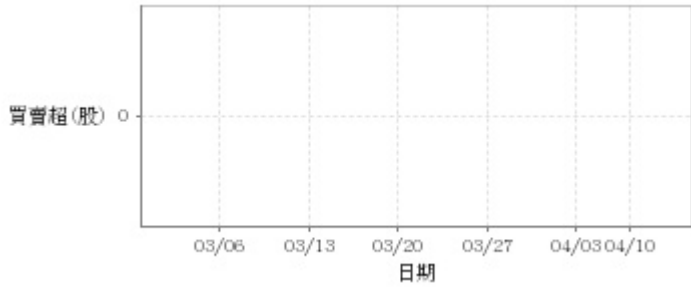

外資及陸資買賣超

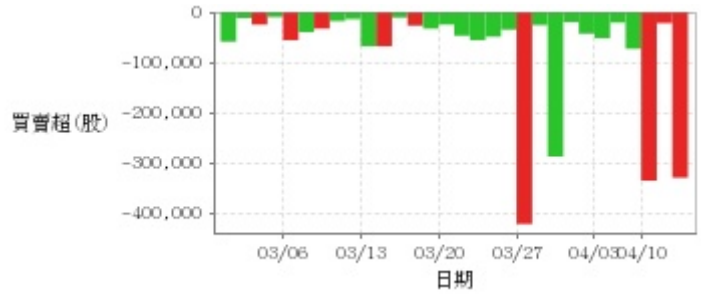

自營商買賣超

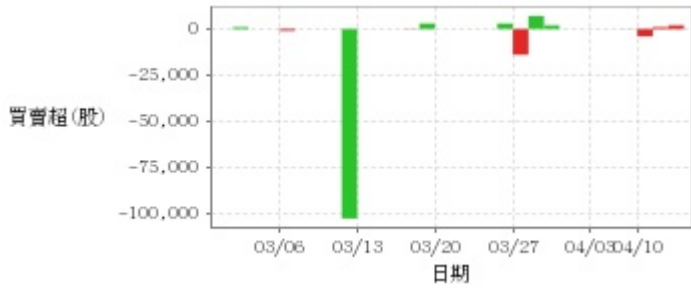

日期	投信買(+)/賣(-)超	自營商買(+)/賣(-)超	外資及陸資買(+) /賣(-)超	日期	投信買(+)/賣(-)超	自營商買(+)/賣(-)超	外資及陸資買(+) /賣(-)超
4/12	0	+2,000	-329,000	3/20	0	0	-25,000
4/11	0	+1,000	-22,000	3/19	0	+3,000	-33,000
4/10	0	-4,000	-334,955	3/18	0	+173	-27,000
4/9	0	+123	-73,000	3/15	0	0	-11,000
4/8	0	0	-21,000	3/14	0	0	-68,000
4/3	0	0	-52,000	3/13	0	0	-68,000
4/2	0	0	-43,000	3/12	0	-103,000	-14,000
4/1	0	0	-20,000	3/11	0	0	-18,000
3/29	0	+2,000	-287,000	3/8	0	0	-33,000
3/28	0	+7,000	-26,000	3/7	0	0	-40,000
3/27	0	-14,000	-421,000	3/6	0	-1,000	-56,000
3/26	0	+3,000	-35,000	3/5	0	0	-10,000
3/25	0	0	-49,000	3/4	0	0	-25,000
3/22	0	0	-56,000	3/1	0	+1,000	-12,000
3/21	0	0	-47,000	2/29	0	0	-58,900

融資



融券



日期	融資張數	融券張數	日期	融資張數	融券張數	日期	融資張數	融券張數
4/12	-3	0	3/27	0	0	3/13	-7	0
4/11	-17	0	3/26	0	0	3/12	+1	0
4/10	+5	0	3/25	0	0	3/11	-19	0
4/9	-15	-2	3/22	+1	0	3/8	+3	0
4/8	-25	0	3/21	-3	0	3/7	-1	0
4/3	0	0	3/20	0	0	3/6	+1	0
4/2	-15	0	3/19	0	0	3/5	+1	0
4/1	+1	0	3/18	-2	0	3/4	0	0
3/29	+3	0	3/15	0	0	3/1	0	0
3/28	0	+2	3/14	-3	0	2/29	0	0

公司財務資訊彙整

每股盈餘

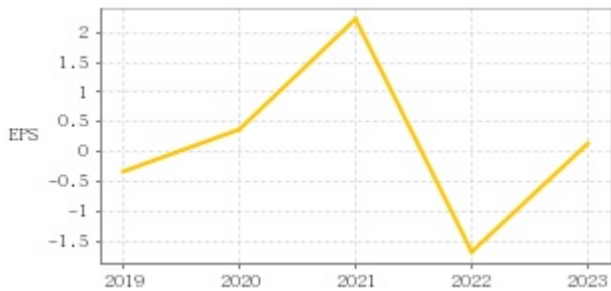

繼續營業單位稅前淨利

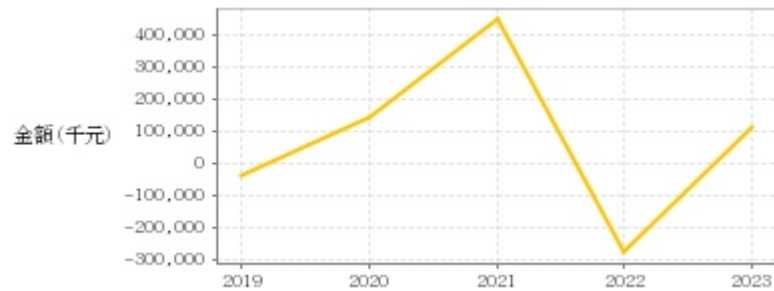

年度	第一季		半年度		前三季		全年度	
	每股盈餘	繼續營業單位稅前淨利(千元)	每股盈餘	繼續營業單位稅前淨利(千元)	每股盈餘	繼續營業單位稅前淨利(千元)	每股盈餘	繼續營業單位稅前淨利(千元)
2023年	-0.15	-35,579	-0.11	-14,514	0.08	63,328	0.15	108,187
2022年	-0.07	10,393	-0.88	-128,628	-2.07	-317,555	-1.69	-278,923
2021年	-0.07	-4,562	0.31	67,928	0.60	147,870	2.22	446,864
2020年	-0.33	-60,266	-0.13	-8,569	0.39	103,385	0.38	141,229
2019年	-0.40	-69,058	-0.61	-106,446	-0.76	-131,943	-0.34	-40,151

月營收

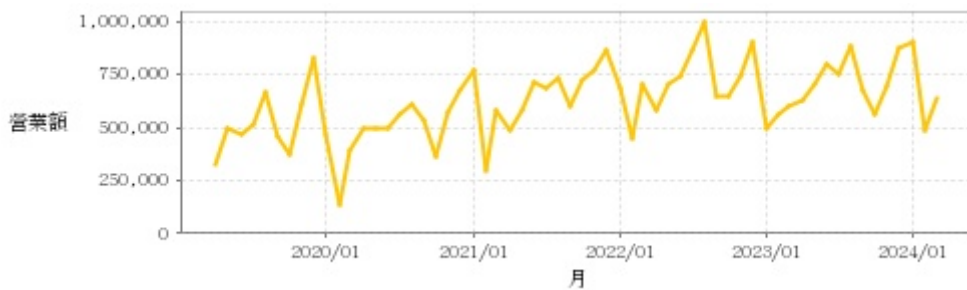

月	營收	月	營收	月	營收	月	營收	月	營收
2024/03	639,297	2023/03	597,275	2022/03	703,680	2021/03	584,255	2020/03	394,443
2024/02	486,331	2023/02	566,306	2022/02	454,030	2021/02	294,238	2020/02	135,815
2024/01	903,884	2023/01	500,428	2022/01	682,573	2021/01	772,703	2020/01	467,645
2023/12	880,440	2022/12	906,744	2021/12	867,244	2020/12	679,122	2019/12	827,781
2023/11	700,437	2022/11	739,347	2021/11	772,549	2020/11	570,333	2019/11	610,353
2023/10	567,639	2022/10	643,998	2021/10	723,873	2020/10	362,987	2019/10	370,758
2023/09	675,094	2022/09	647,586	2021/09	605,591	2020/09	530,692	2019/09	460,557
2023/08	888,671	2022/08	1,001,252	2021/08	729,917	2020/08	607,032	2019/08	663,968
2023/07	754,043	2022/07	870,010	2021/07	681,810	2020/07	558,930	2019/07	515,964
2023/06	798,543	2022/06	741,869	2021/06	713,244	2020/06	496,711	2019/06	469,697
2023/05	701,289	2022/05	703,907	2021/05	584,105	2020/05	493,222	2019/05	496,125
2023/04	630,198	2022/04	585,130	2021/04	485,076	2020/04	495,562	2019/04	327,160

本益比



日期	本益比	日期	本益比	日期	本益比
4/12	90.67	3/27	93.33	3/13	42.27
4/11	90.33	3/26	90.67	3/12	42.27
4/10	89.67	3/25	91.33	3/11	43.33
4/9	88.67	3/22	91.67	3/8	43.79
4/8	88.67	3/21	92.00	3/7	43.64
4/3	89.67	3/20	92.67	3/6	43.94
4/2	90.00	3/19	92.67	3/5	43.79
4/1	90.33	3/18	93.67	3/4	44.24
3/29	91.33	3/15	42.42	3/1	43.94
3/28	91.33	3/14	42.42	2/29	43.94

重大訊息

(詳細請參考 [MOPS](#) 網站)

主旨	發表時間
▶ 本公司受邀參加台灣證券交易所舉辦之外國上市公司財務業務說明會	2024/03/28 13:48:01
▶ 澄清113/03/20媒體報導	2024/03/20 10:55:56
▶ 公告本公司董事會決議通過112年度員工酬勞及董事酬勞分派案	2024/03/15 19:43:45
▶ 公告本公司依公開發行公司資金貸與及背書保證處理準則 第二十二條第一項第一款	2024/03/15 19:44:39
▶ 公告本公司及子公司對單一企業資金貸與金額達處理準則 第二十二條第一項第二款	2024/03/15 19:44:54

配股配息

股利年度	股東會日期	期別	現金股利(元/股)	盈餘配股(元/股)
112	-	Q4	0.08000	0.00000
112	-	Q3	0.00000	0.00000
112	-	Q2	0.00000	0.00000
112	-	Q1	0.00000	0.00000
111	-	Q4	0.00000	0.00000
111	-	Q3	0.00000	0.00000