

電子零組件業

82.8 ▲ 1.6 最高83.7 | 最低81.9 【+/-/X表示漲/跌/不比價】

公司基本資料

公司名稱	聯茂電子股份有限公司
公司發言人	蔡馨(日慧)
公司網址	www.iteq.com.tw
實收資本額	新台幣 3,629,572,180
主要經營業務	多層印刷電路基材及銅箔基板及半成品及成品之製造、加工及買賣 電子零組件製造業 電子材料批發業
上市日期	2008/01/21
產業類別	電子零組件業

股價資訊

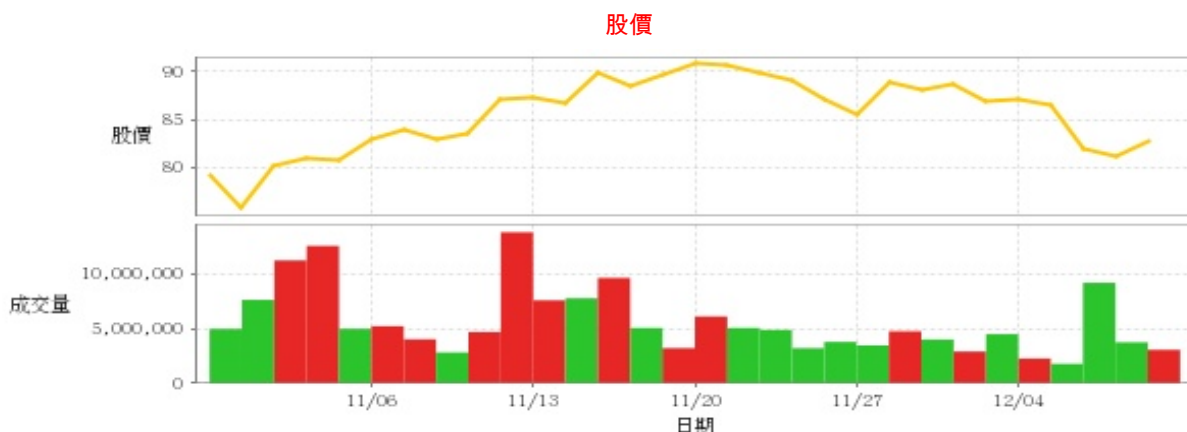

日期	收盤價	成交股數	日期	收盤價	成交股數	日期	收盤價	成交股數
12/8	82.8	3,080,621	11/24	87.2	3,803,030	11/10	87.2	13,867,992
12/7	81.2	3,763,689	11/23	89.0	3,232,142	11/9	83.5	4,717,347
12/6	82.0	9,227,637	11/22	89.9	4,909,930	11/8	83.1	2,837,945
12/5	86.6	1,794,173	11/21	90.6	5,091,120	11/7	84.0	4,043,736
12/4	87.1	2,281,203	11/20	90.8	6,140,461	11/6	83.1	5,254,800
12/1	87.0	4,514,726	11/17	89.7	3,234,381	11/3	80.8	5,012,885
11/30	88.7	2,922,472	11/16	88.5	5,086,755	11/2	81.1	12,620,681
11/29	88.2	4,021,079	11/15	89.8	9,680,224	11/1	80.2	11,283,839
11/28	88.9	4,779,761	11/14	86.8	7,811,395	10/31	75.9	7,660,557
11/27	85.5	3,484,708	11/13	87.3	7,620,336	10/30	79.2	4,997,704

投信買賣超

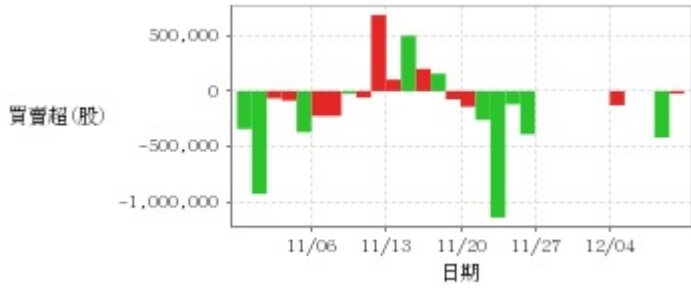

外資及陸資買賣超

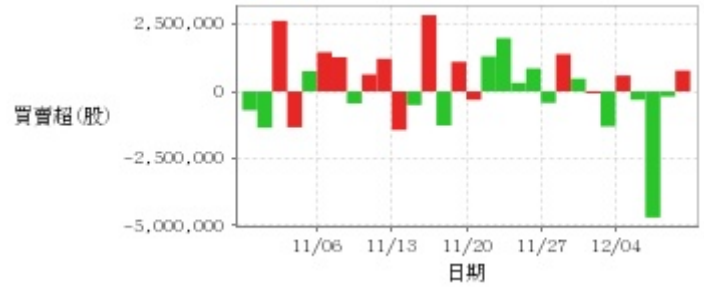

自營商買賣超

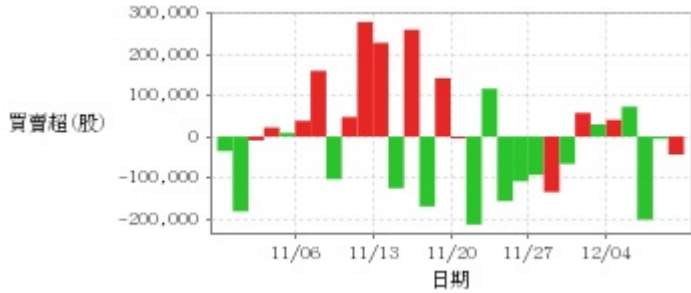

日期	投信買(+)/賣(-)超	自營商買(+)/賣(-)超	外資及陸資買(+) 賣(-)超	日期	投信買(+)/賣(-)超	自營商買(+)/賣(-)超	外資及陸資買(+) 賣(-)超
12/8	-23,000	-43,609	+778,000	11/17	-74,000	+141,650	+1,104,100
12/7	-418,000	-5,577	-191,094	11/16	+158,000	-169,544	-1,270,000
12/6	0	-201,791	-4,698,975	11/15	+201,000	+259,386	+2,842,636
12/5	0	+72,439	-313,000	11/14	+500,000	-125,396	-507,000
12/4	-127,000	+40,680	+592,000	11/13	+104,000	+227,568	-1,439,000
12/1	0	+29,570	-1,306,000	11/10	+686,000	+277,879	+1,214,000
11/30	0	+57,415	-75,045	11/9	-58,000	+47,493	+632,692
11/29	0	-66,259	+475,000	11/8	-24,000	-103,483	-447,000
11/28	0	-134,651	+1,389,000	11/7	-224,000	+159,665	+1,275,379
11/27	0	-92,991	-428,000	11/6	-224,000	+38,233	+1,461,000
11/24	-389,000	-108,596	+857,000	11/3	-370,000	+8,758	+753,000
11/23	-118,000	-156,803	+316,000	11/2	-85,000	+21,967	-1,337,000
11/22	-1,140,000	+116,347	+1,985,000	11/1	-65,000	-9,189	+2,630,229
11/21	-260,000	-213,512	+1,305,000	10/31	-927,000	-181,633	-1,352,005
11/20	-140,000	-4,323	-313,000	10/30	-341,000	-35,400	-703,000

融資

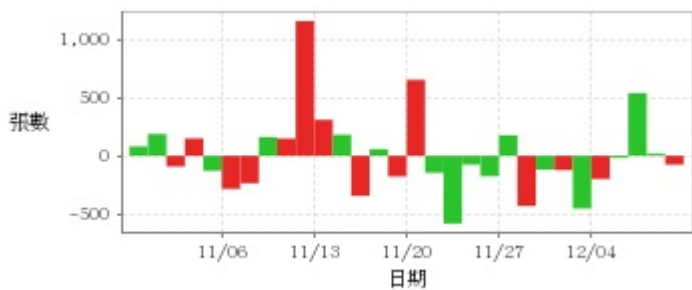

融券

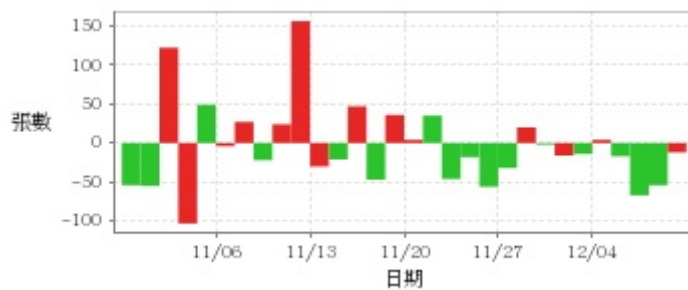

日期	融資張數	融券張數	日期	融資張數	融券張數	日期	融資張數	融券張數
12/8	-76	-12	11/24	-176	-56	11/10	+1,160	+156
12/7	+17	-54	11/23	-76	-18	11/9	+149	+24
12/6	+540	-67	11/22	-583	-46	11/8	+161	-22
12/5	-18	-17	11/21	-146	+35	11/7	-236	+27
12/4	-199	+4	11/20	+654	+4	11/6	-285	-4
12/1	-454	-14	11/17	-178	+36	11/3	-129	+49
11/30	-123	-16	11/16	+58	-47	11/2	+150	-103
11/29	-119	-2	11/15	-345	+47	11/1	-92	+122
11/28	-432	+20	11/14	+182	-21	10/31	+188	-55
11/27	+177	-32	11/13	+310	-30	10/30	+81	-54

公司財務資訊彙整

每股盈餘

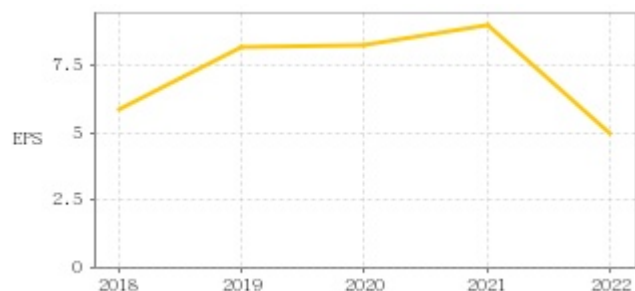

繼續營業單位稅前淨利

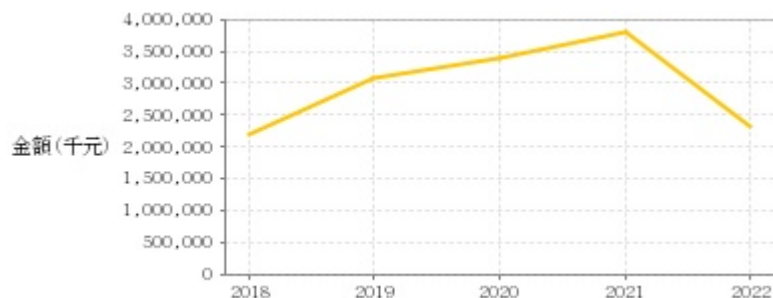

年度	第一季		半年度		前三季		全年度	
	每股盈餘	繼續營業單位稅前淨利(千元)	每股盈餘	繼續營業單位稅前淨利(千元)	每股盈餘	繼續營業單位稅前淨利(千元)	每股盈餘	繼續營業單位稅前淨利(千元)
2023年	0.20	134,135	0.32	215,496	0.96	601,907	-	-
2022年	2.11	976,002	3.25	1,571,985	4.01	1,934,108	4.94	2,315,125
2021年	1.93	842,977	4.51	1,965,496	6.91	3,062,124	9.00	3,814,703
2020年	1.24	512,026	3.91	1,588,592	5.84	2,404,966	8.19	3,394,521
2019年	1.67	624,151	3.58	1,353,442	5.94	2,231,502	8.13	3,094,036
2018年	1.19	489,574	2.81	1,108,386	4.12	1,648,809	5.86	2,191,883

月營收

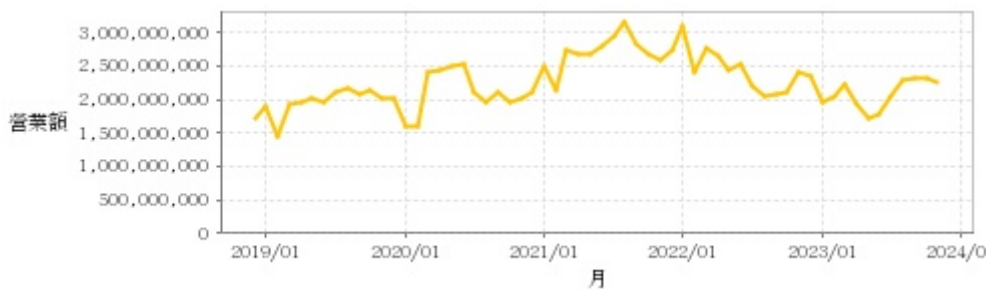

月	營收	月	營收	月	營收	月	營收	月	營收
2023/11	2,254,096,000	2022/11	2,411,035,000	2021/11	2,595,260,000	2020/11	2,026,881,000	2019/11	2,017,713,000
2023/10	2,332,841,000	2022/10	2,099,872,000	2021/10	2,678,166,000	2020/10	1,966,142,000	2019/10	2,129,664,000
2023/09	2,311,510,000	2022/09	2,092,450,000	2021/09	2,820,591,000	2020/09	2,122,141,000	2019/09	2,082,328,000
2023/08	2,278,819,000	2022/08	2,055,410,000	2021/08	3,166,757,000	2020/08	1,972,193,000	2019/08	2,172,880,000
2023/07	2,062,398,000	2022/07	2,203,124,000	2021/07	2,951,956,000	2020/07	2,118,656,000	2019/07	2,115,085,000
2023/06	1,785,508,000	2022/06	2,531,425,000	2021/06	2,798,606,000	2020/06	2,537,891,000	2019/06	1,975,161,000
2023/05	1,716,842,000	2022/05	2,451,020,000	2021/05	2,670,958,000	2020/05	2,510,213,000	2019/05	2,020,380,000
2023/04	1,929,402,000	2022/04	2,665,121,000	2021/04	2,689,223,000	2020/04	2,429,739,000	2019/04	1,968,906,000
2023/03	2,238,666,000	2022/03	2,757,011,000	2021/03	2,752,195,000	2020/03	2,416,720,000	2019/03	1,932,820,000
2023/02	2,063,298,000	2022/02	2,415,718,000	2021/02	2,150,481,000	2020/02	1,591,747,000	2019/02	1,454,327,000
2023/01	1,956,474,000	2022/01	3,097,231,000	2021/01	2,490,950,000	2020/01	1,608,888,000	2019/01	1,906,342,000
2022/12	2,346,873,000	2021/12	2,752,191,000	2020/12	2,117,359,000	2019/12	2,021,977,000	2018/12	1,719,204,000

本益比



日期	本益比	日期	本益比	日期	本益比
12/8	43.81	11/24	46.14	11/10	46.14
12/7	42.96	11/23	47.09	11/9	44.18
12/6	43.39	11/22	47.57	11/8	43.97
12/5	45.82	11/21	47.94	11/7	44.44
12/4	46.08	11/20	48.04	11/6	43.97
12/1	46.03	11/17	47.46	11/3	42.75
11/30	46.93	11/16	46.83	11/2	42.91
11/29	46.67	11/15	47.51	11/1	42.43
11/28	47.04	11/14	45.93	10/31	40.16
11/27	45.24	11/13	46.19	10/30	39.60

重大訊息

(詳細請參考 [MOPS](#) 網站)

主旨	發表時間
▶本公司受邀參加元大證券2023年第四季投資論壇	2023/12/04 14:09:51
▶本公司受邀參加花旗證券 Taiwan Corporate Day	2023/11/21 14:12:30
▶本公司受邀參加台灣匯立證券 CLST Taiwan Market Mover 2024	2023/11/21 14:00:54
▶本公司受邀參加台新證券2023年第四季全球投資論壇	2023/11/21 14:08:20
▶本公司受邀參加麥格理證券 GLOBAL A.I. CONFERENCE	2023/11/08 14:38:37

配股配息

股利年度	股東會日期	期別	現金股利(元/股)	盈餘配股(元/股)
111	-	111	3.00000	0.00000
110	-	110	5.00000	0.00000
109	2021/06/16	109	5.00000	0.00000
108	2020/06/16	108	5.00000	0.00000
107	2019/06/13	107	3.80000	0.00000