

其他電子業

58.0 ▲ 0.4 最高58.2 | 最低 57.4 【+/-/X表示漲/跌/不比價】

公司基本資料

公司名稱	亞弘電科技股份有限公司
公司發言人	許瑞峯
公司網址	WWW.YAHORNG.COM
實收資本額	新台幣 892,000,000
主要經營業務	專業音訊產品 小家電產品.醫療器材產品 電子零組件製造業
上市日期	2004/09/27
產業類別	其他電子業

股價資訊

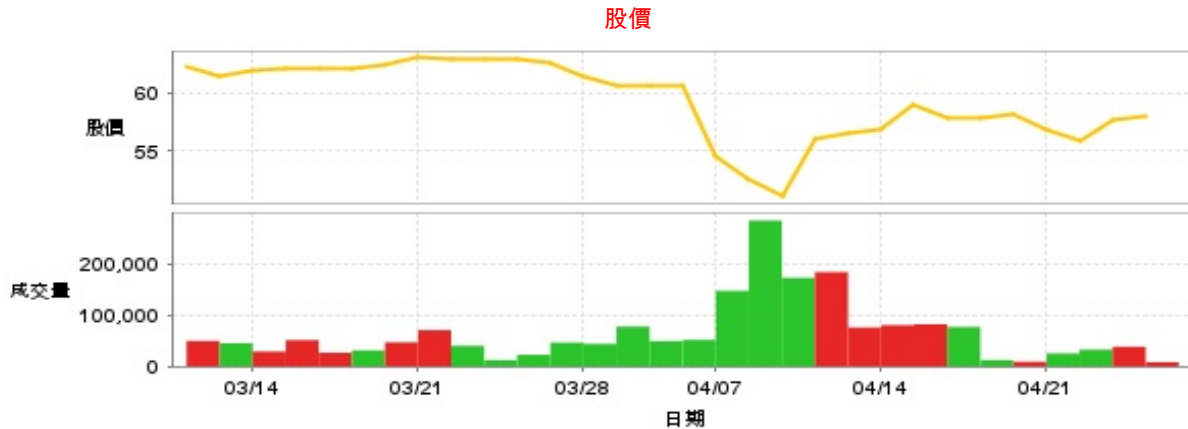

日期	收盤價	成交股數	日期	收盤價	成交股數	日期	收盤價	成交股數
4/24	58.0	8,337	4/10	56.1	183,651	3/25	63.0	12,238
4/23	57.6	38,453	4/9	51.0	172,430	3/24	63.0	40,184
4/22	55.9	32,812	4/8	52.6	283,842	3/21	63.1	70,724
4/21	56.8	25,346	4/7	54.6	147,111	3/20	62.4	47,067
4/18	58.2	9,155	4/2	60.6	51,624	3/19	62.1	31,333
4/17	57.8	12,361	4/1	60.7	49,440	3/18	62.2	26,811
4/16	57.8	76,923	3/31	60.7	77,543	3/17	62.1	51,269
4/15	59.0	82,089	3/28	61.5	43,922	3/14	62.0	29,067
4/14	56.8	80,382	3/27	62.7	46,470	3/13	61.5	45,270
4/11	56.6	75,927	3/26	63.0	22,679	3/12	62.3	49,794

投信買賣超



外資及陸資買賣超



自營商買賣超



日期	投信買(+)/賣(-)超	自營商買(+)/賣(-)超	外資及陸資買(+)/賣(-)超	日期	投信買(+)/賣(-)超	自營商買(+)/賣(-)超	外資及陸資買(+)/賣(-)超
4/24	0	0	-1,000	4/1	0	0	-1,000
4/23	0	+1,000	+1,845	3/31	0	+7,000	-13,000
4/22	0	0	+3,155	3/28	0	0	-5,000
4/21	0	0	-9,101	3/27	0	+130	+1,000
4/18	0	-1,000	-900	3/26	0	+21	-2,000
4/17	0	0	+1,981	3/25	0	0	-1,000
4/16	0	+1,000	-9,980	3/24	0	+2,000	-1,000
4/15	0	-1,000	+17,000	3/21	0	+31,000	+8,000
4/14	0	0	-15,000	3/20	0	+2,000	0
4/11	0	-14,000	-7,000	3/19	0	+2,000	-7,000
4/10	0	0	+37,000	3/18	0	0	-1,000
4/9	0	+1,000	-28,000	3/17	0	0	0
4/8	0	-4,000	-4,000	3/14	0	0	0
4/7	0	0	0	3/13	0	0	-7,000
4/2	0	0	-7,000	3/12	0	+1,000	+12,000

融資

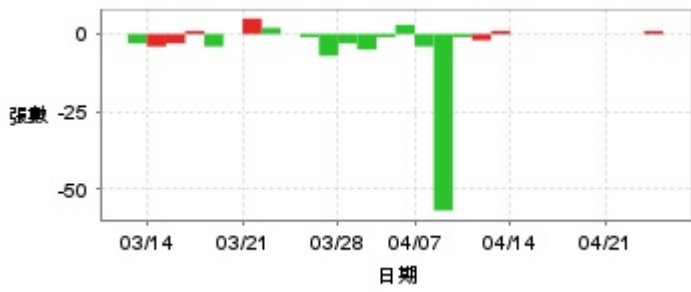

融券

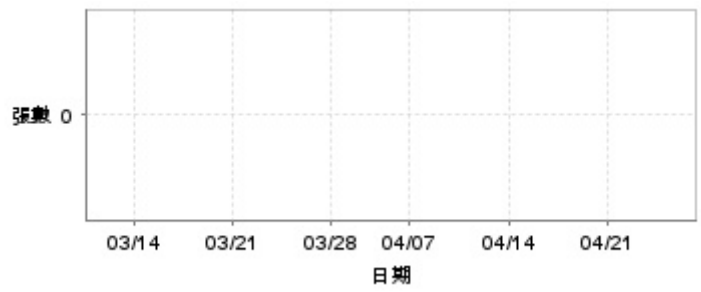

日期	融資張數	融券張數	日期	融資張數	融券張數	日期	融資張數	融券張數
4/24	0	0	4/10	-2	0	3/25	0	0
4/23	+1	0	4/9	-1	0	3/24	+2	0
4/22	0	0	4/8	-57	0	3/21	+5	0
4/21	0	0	4/7	-4	0	3/20	0	0
4/18	0	0	4/2	+3	0	3/19	-4	0
4/17	0	0	4/1	-1	0	3/18	+1	0
4/16	0	0	3/31	-5	0	3/17	-3	0
4/15	0	0	3/28	-3	0	3/14	-4	0
4/14	0	0	3/27	-7	0	3/13	-3	0
4/11	+1	0	3/26	-1	0	3/12	0	0

公司財務資訊彙整

每股盈餘

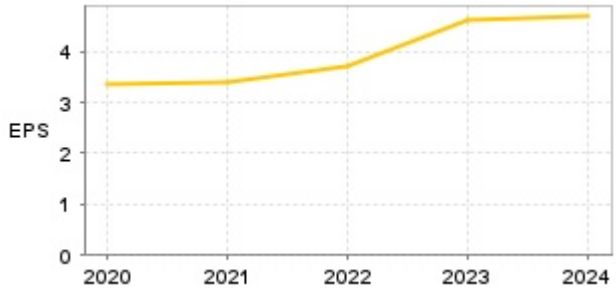

繼續營業單位稅前淨利

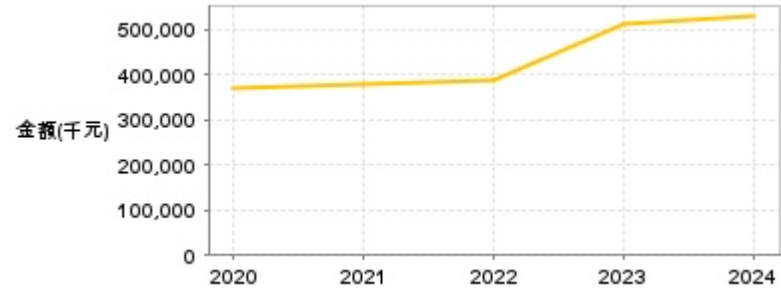

年度	第一季		半年度		前三季		全年度	
	每股盈餘	繼續營業單位稅前淨利(千元)	每股盈餘	繼續營業單位稅前淨利(千元)	每股盈餘	繼續營業單位稅前淨利(千元)	每股盈餘	繼續營業單位稅前淨利(千元)
2024年	0.68	71,412	1.99	217,170	3.22	353,840	4.68	527,253
2023年	0.71	72,827	1.96	211,473	3.48	384,831	4.63	513,263
2022年	0.90	69,006	1.67	156,660	2.77	280,296	3.72	386,716
2021年	0.89	99,292	1.48	164,696	2.74	305,469	3.38	376,675
2020年	0.19	20,785	0.96	104,054	2.38	260,901	3.35	368,712

月營收

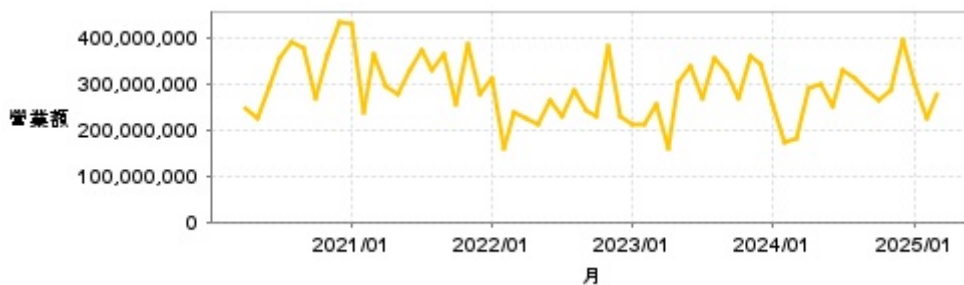

月	營收	月	營收	月	營收	月	營收	月	營收
2025/03	277,660,000	2024/03	179,757,000	2023/03	256,858,000	2022/03	240,013,000	2021/03	365,873,000
2025/02	223,585,000	2024/02	170,986,000	2023/02	213,419,000	2022/02	160,070,000	2021/02	238,307,000
2025/01	299,304,000	2024/01	255,316,000	2023/01	210,015,000	2022/01	311,242,000	2021/01	427,298,000
2024/12	394,727,000	2023/12	344,295,000	2022/12	228,573,000	2021/12	276,281,000	2020/12	435,708,000
2024/11	285,013,000	2023/11	360,800,000	2022/11	380,423,000	2021/11	385,728,000	2020/11	366,130,000
2024/10	265,649,000	2023/10	267,078,000	2022/10	230,159,000	2021/10	253,661,000	2020/10	269,624,000
2024/09	285,978,000	2023/09	324,788,000	2022/09	242,753,000	2021/09	364,624,000	2020/09	377,839,000
2024/08	311,406,000	2023/08	357,432,000	2022/08	284,184,000	2021/08	328,339,000	2020/08	388,933,000
2024/07	328,377,000	2023/07	269,427,000	2022/07	227,171,000	2021/07	372,846,000	2020/07	353,332,000
2024/06	252,633,000	2023/06	337,208,000	2022/06	263,210,000	2021/06	330,612,000	2020/06	293,068,000
2024/05	296,978,000	2023/05	303,801,000	2022/05	213,508,000	2021/05	278,877,000	2020/05	225,132,000
2024/04	291,404,000	2023/04	161,159,000	2022/04	226,417,000	2021/04	294,314,000	2020/04	247,452,000

本益比

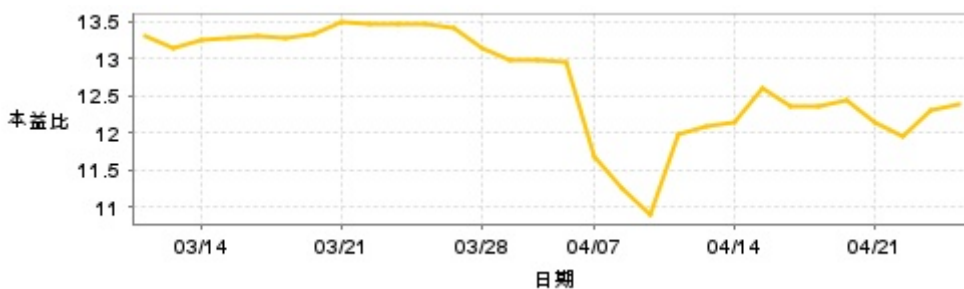

日期	本益比	日期	本益比	日期	本益比
4/24	12.39	4/10	11.99	3/25	13.46
4/23	12.31	4/9	10.90	3/24	13.46
4/22	11.94	4/8	11.24	3/21	13.48
4/21	12.14	4/7	11.67	3/20	13.33
4/18	12.44	4/2	12.95	3/19	13.27
4/17	12.35	4/1	12.97	3/18	13.29
4/16	12.35	3/31	12.97	3/17	13.27
4/15	12.61	3/28	13.14	3/14	13.25
4/14	12.14	3/27	13.40	3/13	13.14
4/11	12.09	3/26	13.46	3/12	13.31

重大訊息

(詳細請參考 [MOPS](#) 網站)

主旨	發表時間
▶公告本公司114年第一季財務報告董事會召開日期	2025/04/22 13:42:34
▶公告本公司董事會通過113年度合併財務報告	2025/02/25 17:26:13
▶公告本公司董事會通過113年度員工及董事酬勞金額及發放方式	2025/02/25 17:28:03
▶公告董事會決議召開114年股東常會相關事宜	2025/02/25 17:28:49
▶董事會決議股利分派	2025/02/25 17:52:57

配股配息

股利年度	股東會日期	期別	現金股利(元/股)	盈餘配股(元/股)
113	-	113	4.00000	0.00000
112	-	112	3.90000	0.00000
111	-	111	3.00000	0.00000
110	-	110	3.00000	0.00000
109	-	109	3.00000	0.00000