

金融保險業

38.7 ▼ 0.25 最高39.0 | 最低  
38.65

【+/-/X表示漲/跌/不比價】

## 公司基本資料

公司名稱	兆豐金融控股股份有限公司
公司發言人	丁涵茵
公司網址	www.megaholdings.com.tw
實收資本額	新台幣 148,333,782,820
主要經營業務	金融控股公司業
上市日期	2002/02/04
產業類別	金融保險業

## 股價資訊

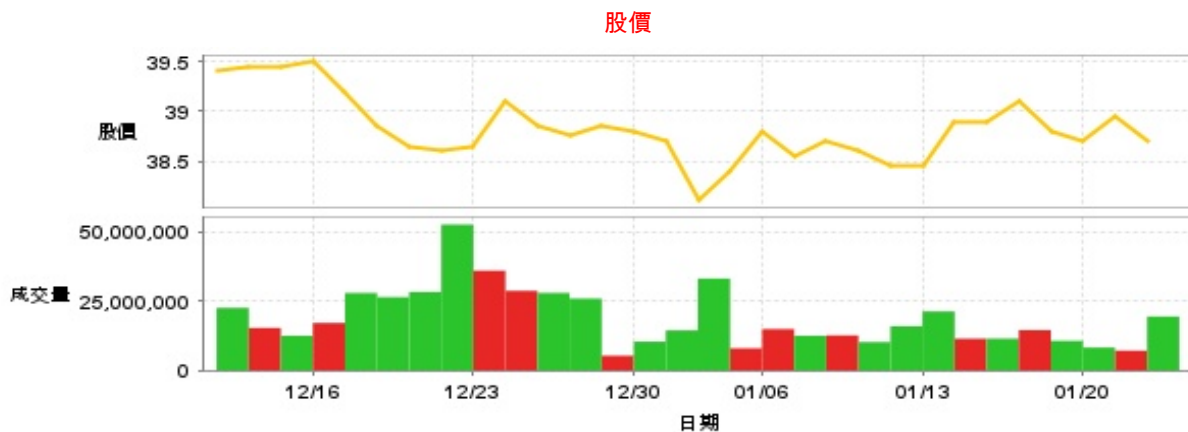

日期	收盤價	成交股數	日期	收盤價	成交股數	日期	收盤價	成交股數
1/22	38.7	19,498,380	1/8	38.7	12,668,938	12/24	39.1	28,777,406
1/21	38.95	7,164,987	1/7	38.55	12,533,893	12/23	38.65	36,057,988
1/20	38.7	8,271,523	1/6	38.8	14,964,773	12/20	38.6	52,702,618
1/17	38.8	10,701,382	1/3	38.4	8,003,516	12/19	38.65	28,344,064
1/16	39.1	14,591,852	1/2	38.1	33,213,424	12/18	38.85	26,484,718
1/15	38.9	11,502,013	12/31	38.7	14,480,192	12/17	39.2	27,981,170
1/14	38.9	11,470,604	12/30	38.8	10,393,710	12/16	39.5	17,152,426
1/13	38.45	21,316,855	12/27	38.85	5,330,272	12/13	39.45	12,532,585
1/10	38.45	15,990,362	12/26	38.75	25,959,849	12/12	39.45	15,376,334
1/9	38.6	10,242,218	12/25	38.85	28,005,607	12/11	39.4	22,618,697

投信買賣超

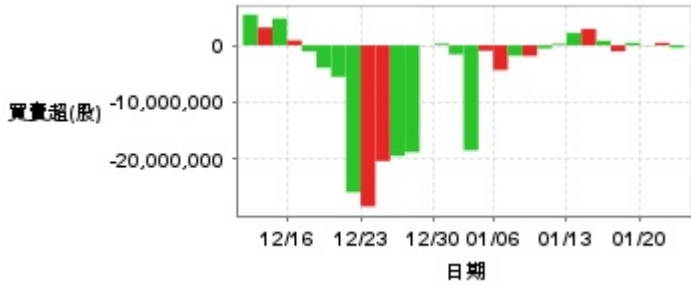

外資及陸資買賣超

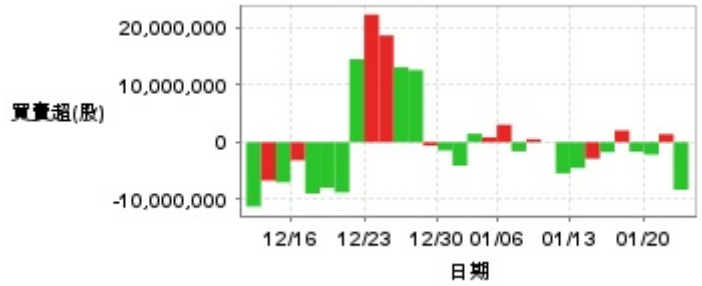

自營商買賣超

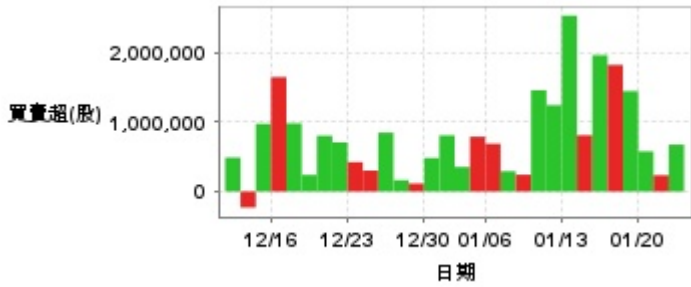

日期	投信買(+)/賣(-)超	自營商買(+)/賣(-)超	外資及陸資買(+)/賣(-)超	日期	投信買(+)/賣(-)超	自營商買(+)/賣(-)超	外資及陸資買(+)/賣(-)超
1/22	-413,188	+674,525	-8,273,117	12/31	-1,592,604	+808,059	-4,092,985
1/21	+423,387	+233,573	+1,405,865	12/30	+268,449	+483,158	-1,437,365
1/20	-61,000	+577,387	-2,146,179	12/27	+30,000	+114,770	-612,212
1/17	+432,409	+1,444,572	-1,655,634	12/26	-18,755,270	+164,003	+12,568,000
1/16	-1,044,000	+1,821,343	+2,043,786	12/25	-19,425,000	+846,829	+13,041,521
1/15	+809,000	+1,962,197	-1,726,641	12/24	-20,316,000	+301,002	+18,590,428
1/14	+2,892,000	+809,548	-2,875,887	12/23	-28,289,601	+423,235	+22,216,562
1/13	+2,205,408	+2,531,064	-4,484,134	12/20	-25,787,969	+707,210	+14,451,818
1/10	+244,173	+1,242,064	-5,408,376	12/19	-5,523,986	+803,781	-8,733,198
1/9	-540,000	+1,457,000	+19,564	12/18	-3,931,820	+238,054	-7,932,165
1/8	-1,860,218	+241,273	+522,554	12/17	-1,054,275	+980,585	-8,933,183
1/7	-1,826,000	+291,746	-1,585,658	12/16	+874,000	+1,646,455	-3,154,342
1/6	-4,340,000	+687,518	+3,048,660	12/13	+4,706,303	+974,088	-6,981,950
1/3	-946,000	+788,715	+858,341	12/12	+3,145,000	-230,333	-6,673,303
1/2	-18,425,410	+352,691	+1,480,504	12/11	+5,392,766	+488,690	-11,196,896

融資

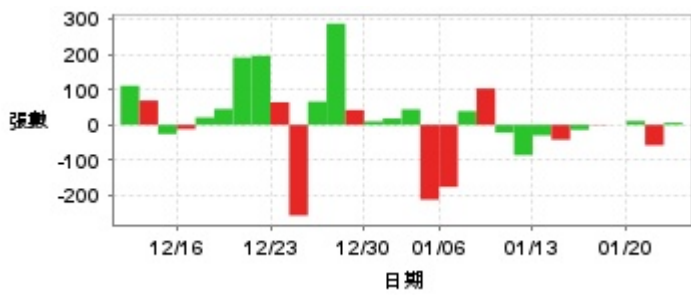

融券



日期	融資張數	融券張數	日期	融資張數	融券張數	日期	融資張數	融券張數
1/22	+6	-1	1/8	+103	+11	12/24	-257	0
1/21	-58	-19	1/7	+39	+2	12/23	+64	-3
1/20	+11	0	1/6	-176	-3	12/20	+196	+13
1/17	0	-10	1/3	-212	+16	12/19	+191	+3
1/16	+1	0	1/2	+44	+1	12/18	+45	0
1/15	-14	+2	12/31	+18	-1	12/17	+21	-3
1/14	-42	-3	12/30	+10	0	12/16	-12	+3
1/13	-30	-34	12/27	+42	0	12/13	-26	0
1/10	-86	+5	12/26	+287	0	12/12	+69	-2
1/9	-22	+3	12/25	+66	0	12/11	+111	-4

## 公司財務資訊彙整

每股盈餘

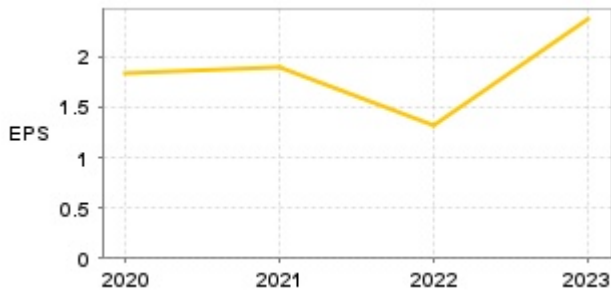

繼續營業單位稅前淨利

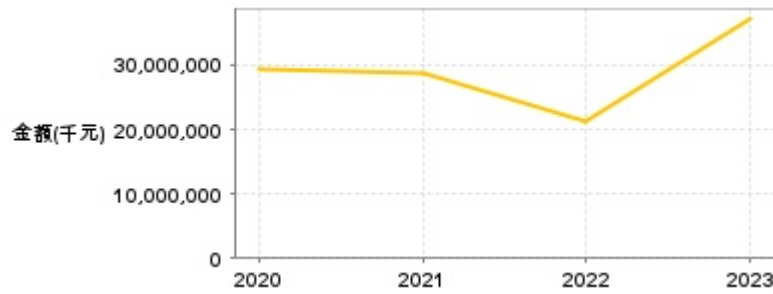

年度	第一季		半年度		前三季		全年度	
	每股盈餘	繼續營業單位稅前淨利(千元)	每股盈餘	繼續營業單位稅前淨利(千元)	每股盈餘	繼續營業單位稅前淨利(千元)	每股盈餘	繼續營業單位稅前淨利(千元)
2024年	0.80	12,781,624	1.38	23,023,581	1.98	33,693,055	-	-
2023年	0.77	12,246,279	1.34	20,439,860	1.92	29,947,521	2.37	37,047,965
2022年	0.44	6,677,173	0.57	8,200,337	0.98	15,250,013	1.32	21,144,301
2021年	0.46	7,315,215	0.92	14,384,075	1.45	22,549,994	1.89	28,656,413
2020年	0.14	2,388,866	0.83	13,359,546	1.39	22,230,421	1.84	29,330,638

### 月營收



月

月	營收	月	營收	月	營收	月	營收	月	營收
2024/12	6,644,814,000	2023/12	7,094,692,000	2022/12	5,487,929,000	2021/12	5,517,683,000	2020/12	5,260,136,000
2024/11	5,163,845,000	2023/11	7,228,326,000	2022/11	5,358,160,000	2021/11	5,288,162,000	2020/11	5,526,464,000
2024/10	6,192,094,000	2023/10	5,334,433,000	2022/10	3,132,932,000	2021/10	4,267,997,000	2020/10	4,175,281,000
2024/09	6,705,139,000	2023/09	5,423,621,000	2022/09	2,807,313,000	2021/09	4,615,217,000	2020/09	4,240,770,000
2024/08	6,777,581,000	2023/08	6,252,739,000	2022/08	4,861,655,000	2021/08	5,948,412,000	2020/08	5,214,167,000
2024/07	8,421,293,000	2023/07	7,217,266,000	2022/07	7,120,270,000	2021/07	5,356,742,000	2020/07	6,143,597,000
2024/06	7,779,061,000	2023/06	8,223,300,000	2022/06	3,940,333,000	2021/06	5,533,008,000	2020/06	6,191,722,000
2024/05	6,981,505,000	2023/05	5,912,017,000	2022/05	4,734,966,000	2021/05	3,261,812,000	2020/05	6,237,578,000
2024/04	6,394,116,000	2023/04	6,348,369,000	2022/04	4,355,049,000	2021/04	5,860,327,000	2020/04	7,021,558,000
2024/03	7,659,133,000	2023/03	6,342,169,000	2022/03	5,529,313,000	2021/03	5,836,166,000	2020/03	1,621,611,000
2024/02	6,852,145,000	2023/02	5,728,423,000	2022/02	4,747,137,000	2021/02	4,815,667,000	2020/02	4,657,431,000
2024/01	7,914,405,000	2023/01	6,207,022,000	2022/01	3,978,770,000	2021/01	3,937,738,000	2020/01	4,517,222,000

### 本益比



日期

日期	本益比	日期	本益比	日期	本益比
1/22	16.12	1/8	16.12	12/24	16.29
1/21	16.23	1/7	16.06	12/23	16.10
1/20	16.12	1/6	16.17	12/20	16.08
1/17	16.17	1/3	16.00	12/19	16.10
1/16	16.29	1/2	15.88	12/18	16.19
1/15	16.21	12/31	16.12	12/17	16.33
1/14	16.21	12/30	16.17	12/16	16.46
1/13	16.02	12/27	16.19	12/13	16.44
1/10	16.02	12/26	16.15	12/12	16.44
1/9	16.08	12/25	16.19	12/11	16.42

## 重大訊息

(詳細請參考 [MOPS](#) 網站)

主旨	發表時間
▶兆豐金融控股股份有限公司公告董事會通過對社團法人台灣金融服務業聯合總會「金融服務業教育公益基金」之捐贈案	2025/01/22 15:53:33
▶解除本公司經理人競業禁止之限制案。	2025/01/22 15:54:28
▶代本公司之子公司兆豐票券金融股份有限公司公告其董事會通過對財團法人兆豐慈善基金會之捐贈案	2025/01/21 17:12:24
▶本公司將於114/01/16~114/01/17參與高盛(Goldman Sachs)於香港舉辦之外資法人投資說明會	2024/12/02 16:13:58
▶代本公司之子公司兆豐證券股份有限公司公告其董事會通過對財團法人兆豐慈善基金會之捐贈案	2025/01/16 16:26:45

## 配股配息

股利年度	股東會日期	期別	現金股利(元/股)	盈餘配股(元/股)
112	2024/06/21	112	1.50000	0.30000
111	2023/06/16	111	1.24000	0.08000
110	2022/06/17	110	1.40000	0.25000
109	2021/06/25	109	1.58000	0.00000