

造紙工業

18.6 X 0.0 最高18.65 | 最低
18.25

【+/-/X表示漲/跌/不比價】

公司基本資料

公司名稱	中華紙漿股份有限公司
公司發言人	陳瑞和
公司網址	http://www.chp.com.tw
實收資本額	新台幣 11,028,353,160
主要經營業務	闊(針)葉樹漂白漿, 道林紙, 微塗紙, 化工藥品, 肥料
上市日期	1975/02/07
產業類別	造紙工業

股價資訊

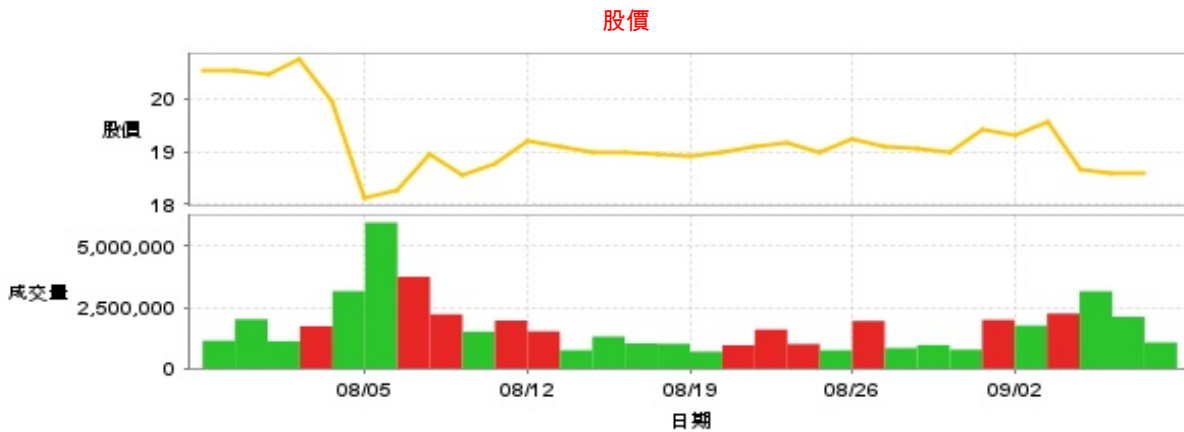

日期	收盤價	成交股數	日期	收盤價	成交股數	日期	收盤價	成交股數
9/6	18.6	1,062,783	8/23	19.0	744,218	8/9	18.75	1,956,222
9/5	18.6	2,109,236	8/22	19.15	996,215	8/8	18.55	1,504,379
9/4	18.65	3,154,907	8/21	19.1	1,589,504	8/7	18.95	2,211,357
9/3	19.55	2,244,387	8/20	19.0	948,010	8/6	18.25	3,746,157
9/2	19.3	1,754,556	8/19	18.9	688,160	8/5	18.1	5,959,714
8/30	19.4	1,985,373	8/16	18.95	1,007,433	8/2	19.95	3,160,404
8/29	19.0	771,384	8/15	19.0	1,022,798	8/1	20.75	1,727,090
8/28	19.05	956,059	8/14	19.0	1,302,111	7/31	20.45	1,115,290
8/27	19.1	833,538	8/13	19.1	746,005	7/30	20.55	2,012,371
8/26	19.25	1,939,869	8/12	19.2	1,516,526	7/29	20.55	1,136,416

投信買賣超

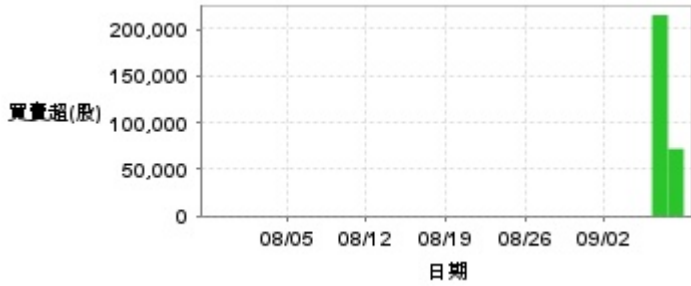

外資及陸資買賣超

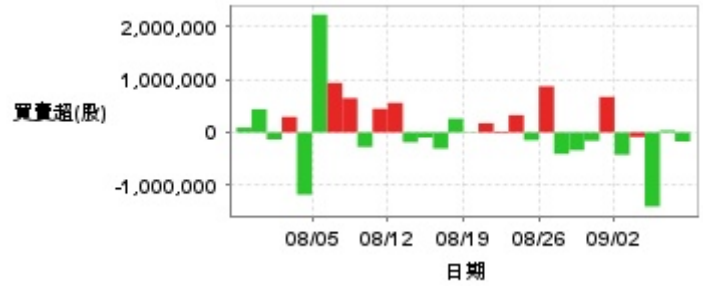

自營商買賣超

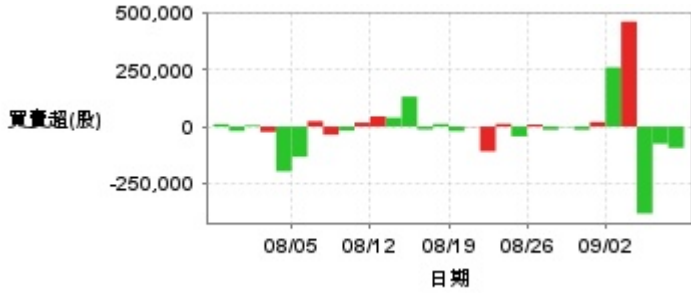

日期	投信買(+)/賣(-)超	自營商買(+)/賣(-)超	外資及陸資買(+)/賣(-)超	日期	投信買(+)/賣(-)超	自營商買(+)/賣(-)超	外資及陸資買(+)/賣(-)超
9/6	+72,000	-94,012	-173,000	8/16	0	+11,688	+260,000
9/5	+215,000	-75,411	+37,000	8/15	0	-12,955	-306,000
9/4	0	-382,800	-1,403,000	8/14	0	+131,696	-96,975
9/3	0	+461,835	-86,000	8/13	0	+39,114	-187,000
9/2	0	+260,446	-423,000	8/12	0	+44,724	+558,000
8/30	0	+20,000	+672,000	8/9	0	+17,423	+447,000
8/29	0	-14,146	-159,000	8/8	0	-17,875	-275,000
8/28	0	-1,819	-338,053	8/7	0	-35,823	+648,000
8/27	0	-14,081	-409,000	8/6	0	+23,822	+935,940
8/26	0	+8,882	+872,000	8/5	0	-133,499	+2,228,000
8/23	0	-43,069	-148,000	8/2	0	-197,223	-1,178,000
8/22	0	+12,000	+325,000	8/1	0	-23,652	+294,000
8/21	0	-109,114	-22,083	7/31	0	+5,598	-134,000
8/20	0	-1,354	+173,000	7/30	0	-19,390	+438,000
8/19	0	-20,000	-9,700	7/29	0	+10,855	+90,000

融資

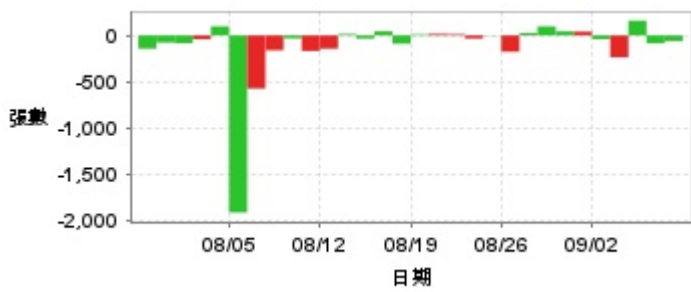

融券



日期	融資張數	融券張數	日期	融資張數	融券張數	日期	融資張數	融券張數
9/6	-60	-4	8/23	-3	-2	8/9	-168	+1
9/5	-86	+5	8/22	-33	+10	8/8	-32	-1
9/4	+161	-16	8/21	+13	-24	8/7	-161	+17
9/3	-237	+2	8/20	+16	+1	8/6	-576	-25
9/2	-41	-13	8/19	+11	0	8/5	-1,921	+11
8/30	+41	-17	8/16	-90	+5	8/2	+99	+40
8/29	+44	0	8/15	+45	+16	8/1	-41	-1
8/28	+99	0	8/14	-34	-2	7/31	-84	+5
8/27	+26	-1	8/13	+15	+6	7/30	-77	+10
8/26	-177	-4	8/12	-143	-30	7/29	-143	+2

公司財務資訊彙整

每股盈餘

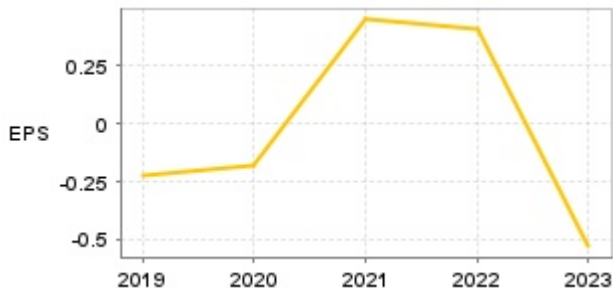

繼續營業單位稅前淨利

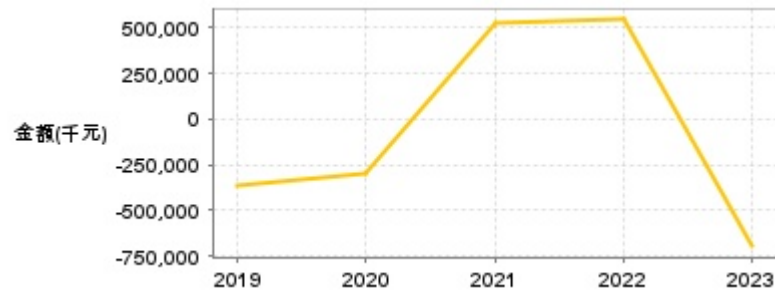

年度	第一季		半年度		前三季		全年度	
	每股盈餘	繼續營業單位稅前淨利(千元)	每股盈餘	繼續營業單位稅前淨利(千元)	每股盈餘	繼續營業單位稅前淨利(千元)	每股盈餘	繼續營業單位稅前淨利(千元)
2024年	0.04	62,008	-0.13	-162,963	-	-	-	-
2023年	-0.16	-134,912	-0.50	-520,296	-0.67	-721,916	-0.53	-699,248
2022年	-0.05	-51,249	0.10	133,775	0.36	461,503	0.41	544,877
2021年	0.09	116,915	0.46	611,233	0.60	771,835	0.45	524,678
2020年	-0.11	-142,312	-0.07	-119,090	-0.20	-289,100	-0.18	-303,484
2019年	0.08	88,587	0.07	94,457	-0.03	-77,051	-0.22	-362,412

月營收

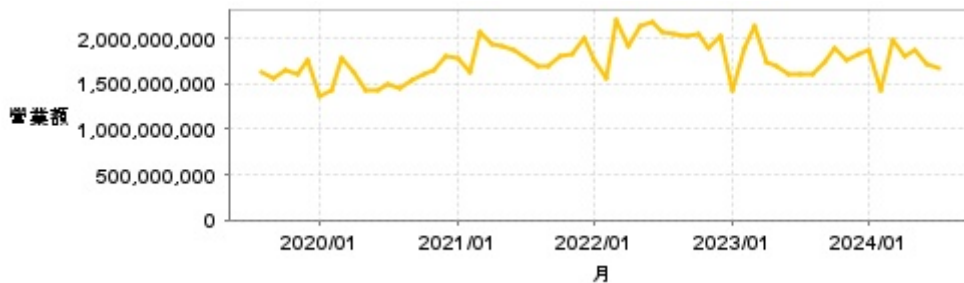

月	營收	月	營收	月	營收	月	營收	月	營收
2024/07	1,680,809,000	2023/07	1,603,986,000	2022/07	2,079,953,000	2021/07	1,778,229,000	2020/07	1,496,446,000
2024/06	1,724,895,000	2023/06	1,608,044,000	2022/06	2,178,861,000	2021/06	1,882,754,000	2020/06	1,439,364,000
2024/05	1,878,811,000	2023/05	1,698,593,000	2022/05	2,135,643,000	2021/05	1,920,789,000	2020/05	1,420,542,000
2024/04	1,802,910,000	2023/04	1,745,218,000	2022/04	1,907,254,000	2021/04	1,937,683,000	2020/04	1,640,562,000
2024/03	1,981,288,000	2023/03	2,129,964,000	2022/03	2,215,413,000	2021/03	2,071,320,000	2020/03	1,775,146,000
2024/02	1,423,273,000	2023/02	1,904,782,000	2022/02	1,554,779,000	2021/02	1,629,999,000	2020/02	1,427,073,000
2024/01	1,878,234,000	2023/01	1,430,345,000	2022/01	1,756,575,000	2021/01	1,775,959,000	2020/01	1,359,253,000
2023/12	1,829,663,000	2022/12	2,031,292,000	2021/12	2,001,256,000	2020/12	1,815,317,000	2019/12	1,771,241,000
2023/11	1,771,057,000	2022/11	1,897,808,000	2021/11	1,832,863,000	2020/11	1,645,777,000	2019/11	1,598,482,000
2023/10	1,885,277,000	2022/10	2,052,357,000	2021/10	1,802,666,000	2020/10	1,600,126,000	2019/10	1,655,313,000
2023/09	1,734,754,000	2022/09	2,036,637,000	2021/09	1,700,864,000	2020/09	1,539,235,000	2019/09	1,554,233,000
2023/08	1,613,768,000	2022/08	2,046,809,000	2021/08	1,697,469,000	2020/08	1,457,853,000	2019/08	1,628,979,000

本益比

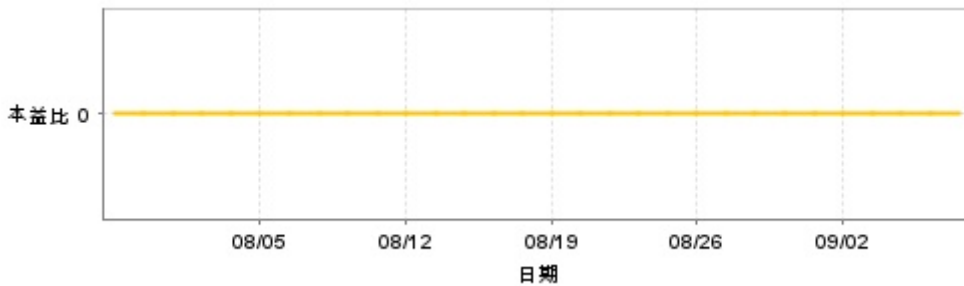

日期	本益比	日期	本益比	日期	本益比
9/6	0.00	8/23	0.00	8/9	0.00
9/5	0.00	8/22	0.00	8/8	0.00
9/4	0.00	8/21	0.00	8/7	0.00
9/3	0.00	8/20	0.00	8/6	0.00
9/2	0.00	8/19	0.00	8/5	0.00
8/30	0.00	8/16	0.00	8/2	0.00
8/29	0.00	8/15	0.00	8/1	0.00
8/28	0.00	8/14	0.00	7/31	0.00
8/27	0.00	8/13	0.00	7/30	0.00
8/26	0.00	8/12	0.00	7/29	0.00

重大訊息

(詳細請參考 [MOPS](#) 網站)

主旨	發表時間
▶ 中華紙漿召開2Q24法人說明會	2024/08/13 15:52:30
▶ 公告本公司113年第2季合併財務報告	2024/08/13 15:51:50
▶ 代子公司廣東鼎豐紙業有限公司公告董事會通過盈餘轉增資案	2024/08/05 19:03:36
▶ 代子公司廣東鼎豐紙業有限公司公告董事會通過盈餘轉增資案	2024/08/05 19:03:36
▶ 代子公司廣東鼎豐紙業有限公司公告法人董事代表人異動	2024/08/05 19:06:06

配股配息

股利年度	股東會日期	期別	現金股利(元/股)	盈餘配股(元/股)
112	-	112	0.00000	0.00000
111	2023/06/30	111	0.30000	0.00000
110	2022/06/17	110	0.40000	0.00000
109	2021/05/25	109	0.00000	0.00000
108	2020/06/30	108	0.00000	0.00000