

建材營造

71.0 ▼ 3.4 最高73.4 | 最低
70.8

【+/-/X表示漲/跌/不比價】

公司基本資料

公司名稱	三地開發地產股份有限公司
公司發言人	鍾育霖
公司網址	http://www.sandirealestate.com.tw/
實收資本額	新台幣 912,057,590
主要經營業務	委託營造廠商興建商業大樓、工業大樓及住宅出租出售業務。 紡織工業之產銷及其附屬事業暨投資金融與其他經濟事業。
上市日期	1988/12/15
產業類別	建材營造

股價資訊

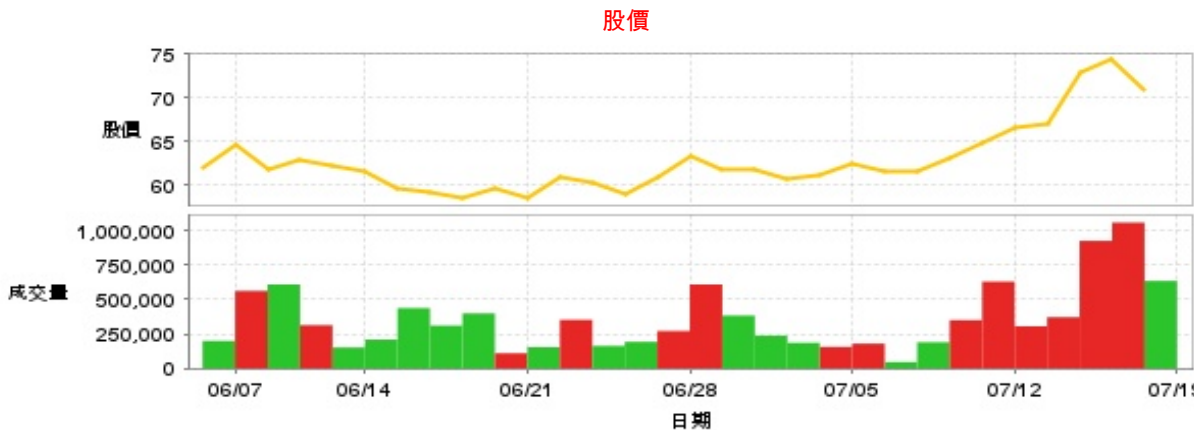

日期	收盤價	成交股數	日期	收盤價	成交股數	日期	收盤價	成交股數
7/18	71.0	635,423	7/4	61.2	156,520	6/20	59.6	110,296
7/17	74.4	1,059,096	7/3	60.7	186,449	6/19	58.4	399,765
7/16	73.0	926,287	7/2	61.7	238,482	6/18	59.2	311,575
7/15	67.1	372,223	7/1	61.8	384,049	6/17	59.5	438,183
7/12	66.5	306,214	6/28	63.3	609,640	6/14	61.6	209,227
7/11	64.8	630,514	6/27	60.8	271,998	6/13	62.3	152,163
7/10	63.0	350,790	6/26	59.0	193,258	6/12	62.8	314,434
7/9	61.6	190,353	6/25	60.2	163,581	6/11	61.8	609,695
7/8	61.6	46,158	6/24	61.0	353,098	6/7	64.6	563,350
7/5	62.4	180,281	6/21	58.4	154,545	6/6	62.0	200,284

投信買賣超



外資及陸資買賣超

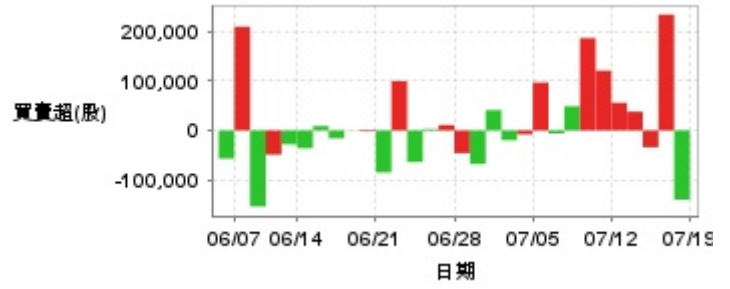

自營商買賣超



日期	投信買(+)/賣(-)超	自營商買(+)/賣(-)超	外資及陸資買(+)/賣(-)超	日期	投信買(+)/賣(-)超	自營商買(+)/賣(-)超	外資及陸資買(+)/賣(-)超
7/18	0	+2,000	-140,000	6/27	0	0	+11,000
7/17	0	0	+234,494	6/26	0	0	+3,000
7/16	0	-2,000	-33,999	6/25	0	0	-64,000
7/15	0	0	+38,000	6/24	0	-1,000	+100,000
7/12	0	-2,000	+56,000	6/21	0	0	-85,000
7/11	0	0	+121,100	6/20	0	0	-2,000
7/10	0	0	+187,000	6/19	0	+1,000	+260
7/9	0	0	+49,000	6/18	0	0	-16,000
7/8	0	0	-6,000	6/17	0	0	+9,000
7/5	0	-1,000	+97,005	6/14	0	+1,000	-36,000
7/4	0	+2,000	-8,000	6/13	0	0	-28,000
7/3	0	+1,000	-19,800	6/12	0	-1,000	-49,000
7/2	0	0	+41,200	6/11	0	-1,000	-154,000
7/1	0	0	-68,000	6/7	0	0	+210,000
6/28	0	0	-46,000	6/6	0	0	-57,000

融資



融券

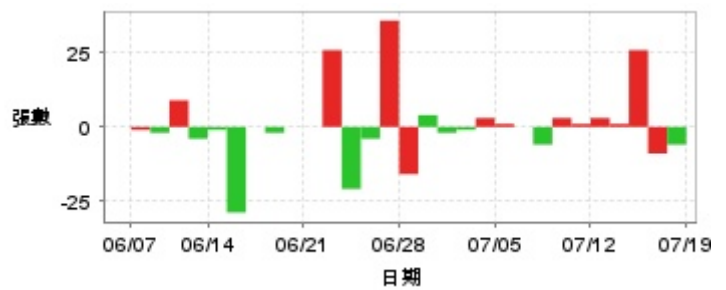

日期	融資張數	融券張數	日期	融資張數	融券張數	日期	融資張數	融券張數
7/18	+18	-6	7/4	-13	+3	6/20	-23	0
7/17	-11	-9	7/3	-33	-1	6/19	-156	-2
7/16	+101	+26	7/2	-77	-2	6/18	-96	0
7/15	+3	+1	7/1	-96	+4	6/17	-178	-29
7/12	-4	+3	6/28	+302	-16	6/14	-17	-1
7/11	-40	+1	6/27	+38	+36	6/13	-3	-4
7/10	-26	+3	6/26	-47	-4	6/12	+6	+9
7/9	0	-6	6/25	-8	-21	6/11	+41	-2
7/8	0	0	6/24	-41	+26	6/7	0	-1
7/5	-3	+1	6/21	-32	0	6/6	-1	0

公司財務資訊彙整

每股盈餘

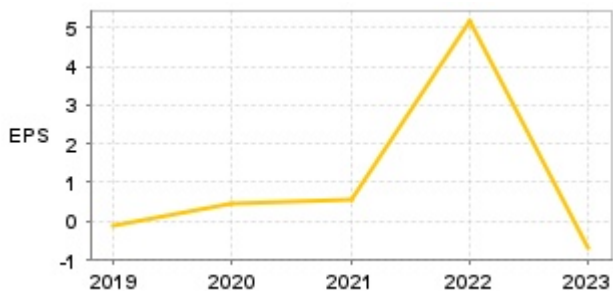

繼續營業單位稅前淨利

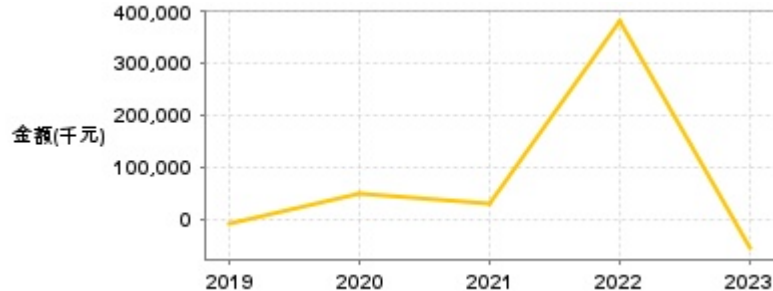

年度	第一季		半年度		前三季		全年度	
	每股盈餘	繼續營業單位稅前淨利(千元)	每股盈餘	繼續營業單位稅前淨利(千元)	每股盈餘	繼續營業單位稅前淨利(千元)	每股盈餘	繼續營業單位稅前淨利(千元)
2024年	-0.11	-12,919	-	-	-	-	-	-
2023年	0.23	21,319	-0.16	-1,389	-0.41	-24,257	-0.71	-57,764
2022年	0.02	1,126	5.63	405,644	5.32	383,574	5.17	380,280
2021年	-0.06	-3,203	-0.13	-6,900	0.18	8,885	0.57	30,011
2020年	0.46	47,402	0.51	53,658	0.48	50,996	0.45	47,375
2019年	0.01	1,153	0	39	-0.09	-9,254	-0.10	-10,519

月營收

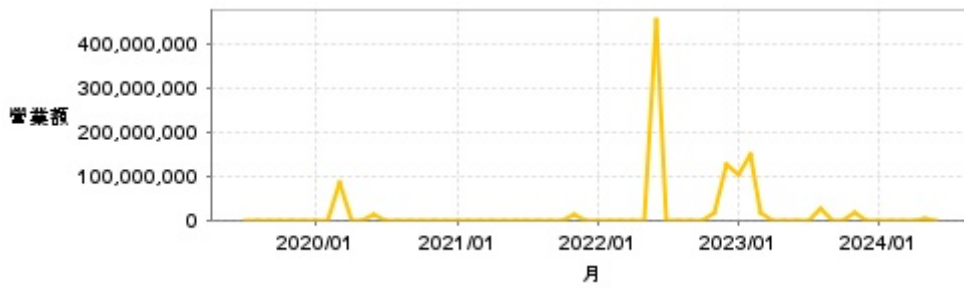

月	營收	月	營收	月	營收	月	營收	月	營收
2024/06	0	2023/06	0	2022/06	455,695,000	2021/06	6,000	2020/06	13,833,000
2024/05	1,660,000	2023/05	0	2022/05	4,000	2021/05	1,000	2020/05	7,000
2024/04	0	2023/04	0	2022/04	0	2021/04	14,000	2020/04	0
2024/03	0	2023/03	16,555,000	2022/03	3,000	2021/03	369,000	2020/03	84,580,000
2024/02	0	2023/02	150,176,000	2022/02	0	2021/02	38,000	2020/02	0
2024/01	0	2023/01	105,506,000	2022/01	12,000	2021/01	0	2020/01	2,000
2023/12	0	2022/12	124,552,000	2021/12	7,000	2020/12	1,000	2019/12	1,000
2023/11	16,360,000	2022/11	14,801,000	2021/11	11,774,000	2020/11	0	2019/11	0
2023/10	0	2022/10	196,000	2021/10	19,000	2020/10	1,000	2019/10	0
2023/09	0	2022/09	1,000	2021/09	16,000	2020/09	2,000	2019/09	0
2023/08	27,510,000	2022/08	0	2021/08	39,000	2020/08	4,000	2019/08	2,000
2023/07	0	2022/07	0	2021/07	14,000	2020/07	0	2019/07	2,000

本益比

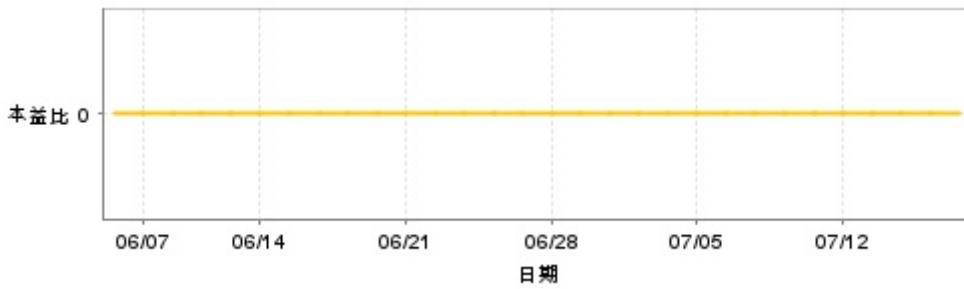

日期	本益比	日期	本益比	日期	本益比
7/18	0.00	7/4	0.00	6/20	0.00
7/17	0.00	7/3	0.00	6/19	0.00
7/16	0.00	7/2	0.00	6/18	0.00
7/15	0.00	7/1	0.00	6/17	0.00
7/12	0.00	6/28	0.00	6/14	0.00
7/11	0.00	6/27	0.00	6/13	0.00
7/10	0.00	6/26	0.00	6/12	0.00
7/9	0.00	6/25	0.00	6/11	0.00
7/8	0.00	6/24	0.00	6/7	0.00
7/5	0.00	6/21	0.00	6/6	0.00

重大訊息

(詳細請參考 [MOPS](#) 網站)

主旨	發表時間
▶公告本公司董事會第6屆薪資報酬委員會	2024/07/15 20:03:39
▶公告本公司董事會第6屆薪資報酬委員會	2024/07/15 20:03:39
▶公告本公司董事會通過增加投資嘉鑾開發建築股份有限公司	2024/07/15 20:04:05
▶公告本公司董事會通過增加投資嘉鑾開發建築股份有限公司	2024/07/15 20:04:05
▶公告本公司董事會決議與關係人簽訂新北市鶯歌區鳳鳴段 347-26等4筆土地合建分售	2024/07/15 19:33:47

配股配息

股利年度	股東會日期	期別	現金股利(元/股)	盈餘配股(元/股)
112	2024/06/26	112	0.00000	0.00000
111	2023/06/13	111	1.00000	0.00000
110	2022/06/21	110	0.00000	0.00000
109	2021/06/17	109	0.00000	0.00000
108	2020/06/11	108	0.00000	0.00000