

紡織纖維

21.35 ▲ 0.55 最高21.8 | 最低  
21.15

【+/-/X表示漲/跌/不比價】

## 公司基本資料

公司名稱	東華龍股份有限公司
公司發言人	葉燕玲
公司網址	www.tonghwa.com.tw
實收資本額	新台幣 568,343,090
主要經營業務	壓克力纖維之銷售 不動產租賃 住宅及大樓開發租售
上市日期	1977/02/14
產業類別	紡織纖維

## 股價資訊

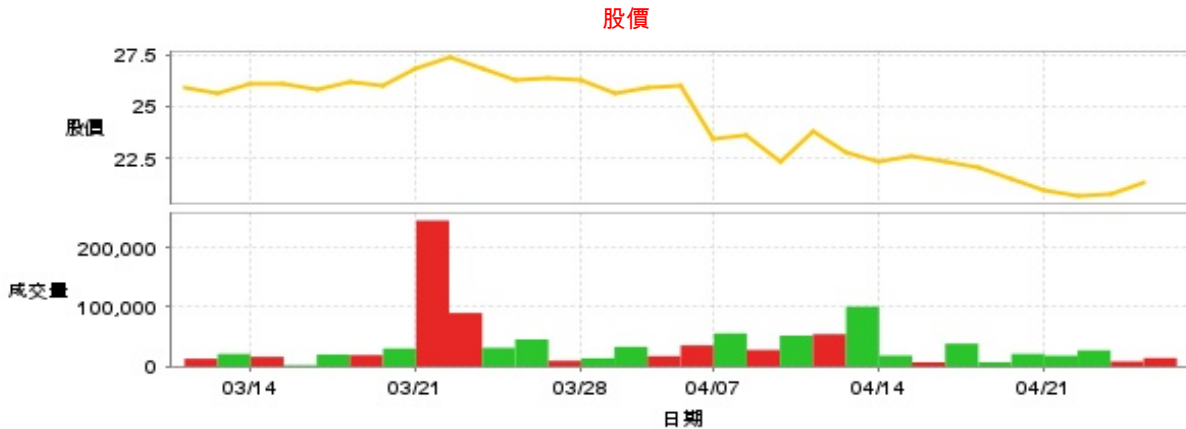

日期	收盤價	成交股數	日期	收盤價	成交股數	日期	收盤價	成交股數
4/24	21.35	14,196	4/10	23.8	54,310	3/25	26.85	31,344
4/23	20.8	8,454	4/9	22.35	51,872	3/24	27.35	89,948
4/22	20.65	27,166	4/8	23.65	27,845	3/21	26.8	245,553
4/21	21.0	18,147	4/7	23.4	55,638	3/20	26.0	30,243
4/18	21.5	21,082	4/2	26.0	35,466	3/19	26.2	19,037
4/17	22.1	7,016	4/1	25.9	17,292	3/18	25.85	20,098
4/16	22.35	38,409	3/31	25.6	33,115	3/17	26.05	2,049
4/15	22.65	7,055	3/28	26.25	13,870	3/14	26.05	16,189
4/14	22.3	18,340	3/27	26.4	9,554	3/13	25.6	21,083
4/11	22.75	100,827	3/26	26.25	45,533	3/12	25.9	13,030

投信買賣超



外資及陸資買賣超

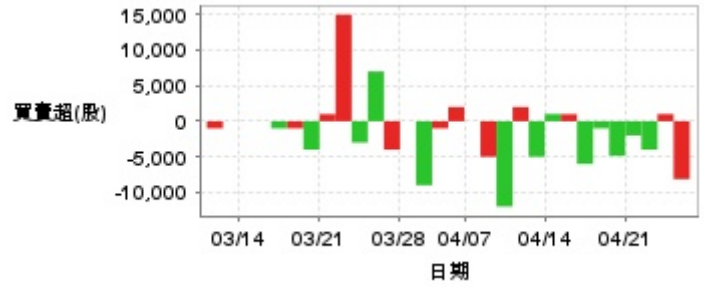

自營商買賣超



日期	投信買(+)/賣(-)超	自營商買(+)/賣(-)超	外資及陸資買(+)/賣(-)超	日期	投信買(+)/賣(-)超	自營商買(+)/賣(-)超	外資及陸資買(+)/賣(-)超
4/24	0	0	-8,148	4/1	0	0	-1,000
4/23	0	+1,000	+1,011	3/31	0	-3,000	-9,000
4/22	0	-1,000	-4,000	3/28	0	+1,000	0
4/21	0	0	-1,991	3/27	0	+1,000	-4,000
4/18	0	0	-4,878	3/26	0	0	+7,000
4/17	0	0	-1,000	3/25	0	0	-3,000
4/16	0	+1,000	-6,000	3/24	0	0	+15,000
4/15	0	0	+993	3/21	0	0	+1,000
4/14	0	0	+1,013	3/20	0	+1,000	-4,000
4/11	0	-4,667	-5,000	3/19	0	+1,000	-1,000
4/10	0	+1,000	+2,000	3/18	0	0	-1,000
4/9	0	+2,667	-12,000	3/17	0	0	0
4/8	0	+1,000	-5,000	3/14	0	0	0
4/7	0	0	0	3/13	0	0	0
4/2	0	0	+2,000	3/12	0	0	-1,000

融資

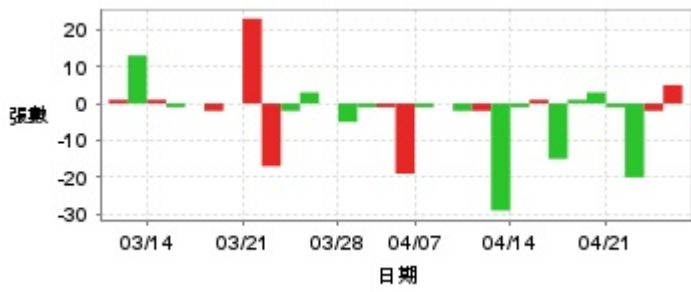

融券

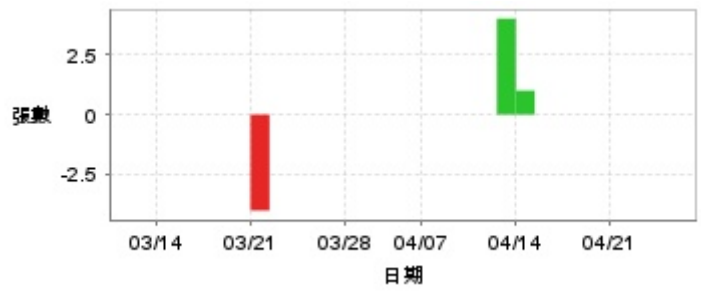

日期	融資張數	融券張數	日期	融資張數	融券張數	日期	融資張數	融券張數
4/24	+5	0	4/10	-2	0	3/25	-2	0
4/23	-2	0	4/9	-2	0	3/24	-17	0
4/22	-20	0	4/8	0	0	3/21	+23	-4
4/21	-1	0	4/7	-1	0	3/20	0	0
4/18	+3	0	4/2	-19	0	3/19	-2	0
4/17	+1	0	4/1	-1	0	3/18	0	0
4/16	-15	0	3/31	-1	0	3/17	-1	0
4/15	+1	0	3/28	-5	0	3/14	+1	0
4/14	-1	+1	3/27	0	0	3/13	+13	0
4/11	-29	+4	3/26	+3	0	3/12	+1	0

## 公司財務資訊彙整

每股盈餘

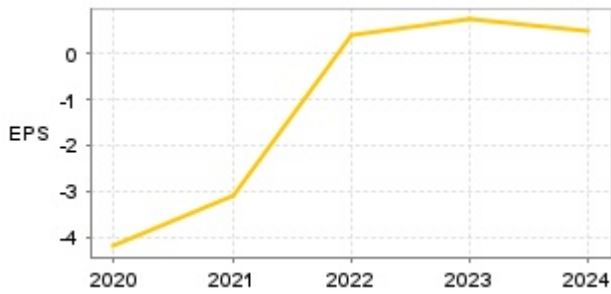

繼續營業單位稅前淨利

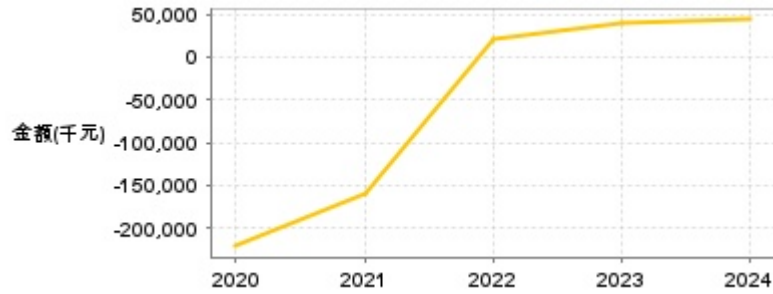

年度	第一季		半年度		前三季		全年度	
	每股盈餘	繼續營業單位稅前淨利(千元)	每股盈餘	繼續營業單位稅前淨利(千元)	每股盈餘	繼續營業單位稅前淨利(千元)	每股盈餘	繼續營業單位稅前淨利(千元)
2024年	-0.65	-35,094	-1.10	-59,742	-1.57	-85,447	0.47	43,782
2023年	-0.42	-22,835	-0.97	-52,635	-1.37	-74,186	0.74	40,147
2022年	-0.50	-27,316	-1.01	-54,947	-1.50	-81,267	0.40	21,165
2021年	-2.66	-138,781	-3.58	-188,909	-4.18	-221,593	-3.10	-159,652
2020年	-1.10	-59,340	-2.32	-125,607	-3.44	-186,831	-4.20	-221,282

### 月營收

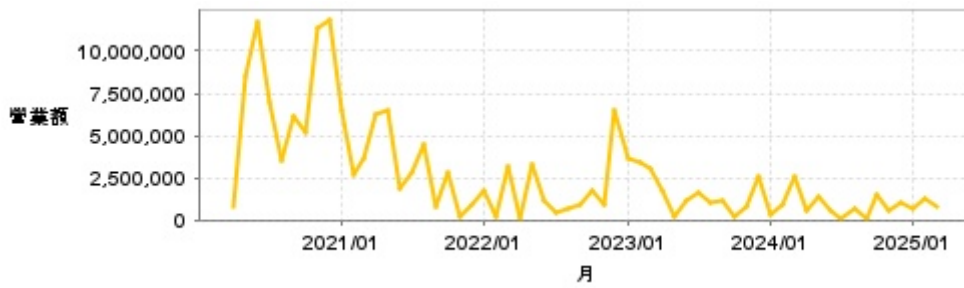

月	營收	月	營收	月	營收	月	營收	月	營收
2025/03	849,000	2024/03	2,609,000	2023/03	3,082,000	2022/03	3,199,000	2021/03	3,669,000
2025/02	1,312,000	2024/02	970,000	2023/02	3,373,000	2022/02	245,000	2021/02	2,740,000
2025/01	679,000	2024/01	283,000	2023/01	3,598,000	2022/01	1,751,000	2021/01	6,471,000
2024/12	1,059,000	2023/12	2,593,000	2022/12	6,450,000	2021/12	909,000	2020/12	11,891,000
2024/11	533,000	2023/11	739,000	2022/11	883,000	2021/11	146,000	2020/11	11,414,000
2024/10	1,459,000	2023/10	258,000	2022/10	1,761,000	2021/10	2,780,000	2020/10	5,172,000
2024/09	89,000	2023/09	1,137,000	2022/09	891,000	2021/09	747,000	2020/09	6,159,000
2024/08	711,000	2023/08	1,069,000	2022/08	701,000	2021/08	4,421,000	2020/08	3,575,000
2024/07	87,000	2023/07	1,580,000	2022/07	427,000	2021/07	2,766,000	2020/07	6,940,000
2024/06	516,000	2023/06	1,190,000	2022/06	1,101,000	2021/06	1,922,000	2020/06	11,660,000
2024/05	1,343,000	2023/05	244,000	2022/05	3,275,000	2021/05	6,456,000	2020/05	8,505,000
2024/04	590,000	2023/04	1,724,000	2022/04	70,000	2021/04	6,270,000	2020/04	772,000

### 本益比



日期	本益比	日期	本益比	日期	本益比
4/24	45.43	4/10	50.64	3/25	57.13
4/23	44.26	4/9	47.55	3/24	58.19
4/22	43.94	4/8	50.32	3/21	57.02
4/21	44.68	4/7	49.79	3/20	55.32
4/18	45.74	4/2	55.32	3/19	55.74
4/17	47.02	4/1	55.11	3/18	55.00
4/16	47.55	3/31	54.47	3/17	55.43
4/15	48.19	3/28	55.85	3/14	55.43
4/14	47.45	3/27	56.17	3/13	48.30
4/11	48.40	3/26	55.85	3/12	48.87

## 重大訊息

(詳細請參考 [MOPS](#) 網站)

主旨	發表時間
▶代子公司山河壯股份有限公司擬取得不動產更新公告	2025/04/01 15:26:13
▶代子公司公告-山河壯股份有限公司擬取得不動產。	2025/03/18 16:12:42
▶公告本公司董事會決議召開114年股東常會事宜	2025/03/06 15:21:15
▶公告本公司累積虧損達實收資本額二分之一	2025/03/06 15:22:45
▶公告本公司董事會決議不分派股利	2025/03/06 15:27:45

## 配股配息

股利年度	股東會日期	期別	現金股利(元/股)	盈餘配股(元/股)
113	2025/06/10	113	0.00000	0.00000
112	2024/06/25	112	0.00000	0.00000
111	2023/06/27	111	0.00000	0.00000
110	2022/06/27	110	0.00000	0.00000
109	2021/06/23	109	0.00000	0.00000