

塑膠工業

10.35 X 0.0 最高10.5 | 最低
10.3

【+/-/X表示漲/跌/不比價】

公司基本資料

公司名稱	勝悅新材料有限公司
公司發言人	陳圖炎
公司網址	www.vnm.com.tw
實收資本額	新台幣 1,529,228,550
主要經營業務	從事高分子複合材料之研發與應用，目前主要應用於各式鞋底材料
上市日期	2014/01/14
產業類別	塑膠工業

股價資訊



日期	收盤價	成交股數	日期	收盤價	成交股數	日期	收盤價	成交股數
11/6	10.35	74,186	10/22	10.4	172,402	10/7	11.45	1,643,122
11/5	10.35	259,842	10/21	10.3	73,899	10/4	11.5	2,025,507
11/4	10.25	86,639	10/18	10.25	69,613	10/1	10.75	959,323
11/1	10.5	86,643	10/17	10.25	84,037	9/30	10.55	861,032
10/30	10.1	91,806	10/16	10.1	95,409	9/27	10.35	144,292
10/29	10.15	68,851	10/15	10.1	106,929	9/26	10.25	182,938
10/28	10.15	162,739	10/14	10.1	145,543	9/25	10.35	154,248
10/25	10.2	71,386	10/11	10.2	268,396	9/24	10.2	136,629
10/24	10.2	121,551	10/9	10.65	417,247	9/23	10.1	96,498
10/23	10.45	75,608	10/8	10.9	800,841	9/20	10.2	187,975

投信買賣超



外資及陸資買賣超



自營商買賣超

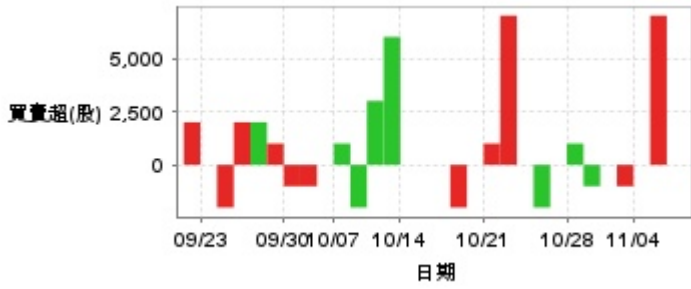

日期	投信買(+)/賣(-)超	自營商買(+)/賣(-)超	外資及陸資買(+)/賣(-)超	日期	投信買(+)/賣(-)超	自營商買(+)/賣(-)超	外資及陸資買(+)/賣(-)超
11/6	0	0	0	10/15	0	0	+1,000
11/5	0	+7,000	+26,000	10/14	0	0	+34,000
11/4	0	0	-5,000	10/11	0	+6,000	+12,010
11/1	0	-1,000	+50,000	10/9	0	+3,000	-14,969
10/30	0	0	+12,000	10/8	0	-2,000	-32,000
10/29	0	-1,000	-10,000	10/7	0	+1,000	-52,000
10/28	0	+1,000	+44,000	10/4	0	0	+37,452
10/25	0	0	-3,000	10/1	0	-1,000	-33,000
10/24	0	-2,000	-15,000	9/30	0	-1,000	+51,305
10/23	0	0	-5,000	9/27	0	+1,000	+46,000
10/22	0	+7,000	+20,000	9/26	0	+2,000	+17,000
10/21	0	+1,000	+13,000	9/25	0	+1,999	+53,000
10/18	0	0	+50	9/24	0	-1,999	+21,000
10/17	0	-2,000	-7,000	9/23	0	0	+20,000
10/16	0	0	-21,000	9/20	0	+2,000	+48,000

融資

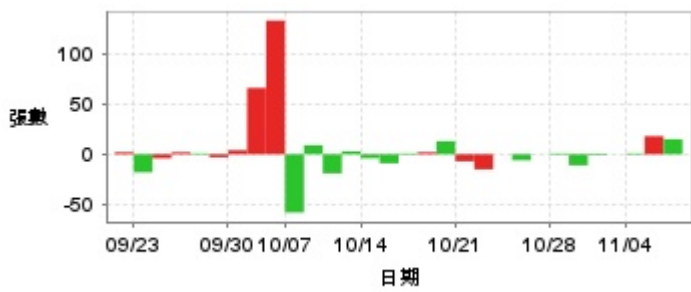

融券

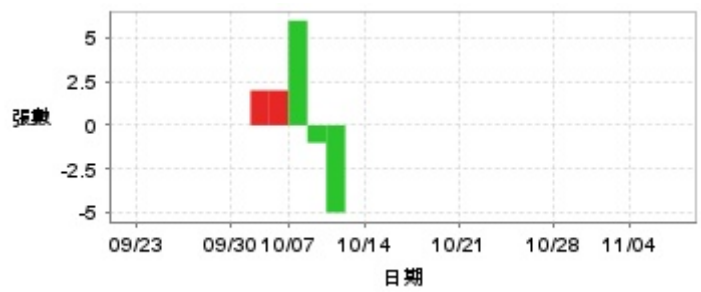

日期	融資張數	融券張數	日期	融資張數	融券張數	日期	融資張數	融券張數
11/6	+15	0	10/22	-15	0	10/7	-58	+6
11/5	+18	0	10/21	-7	0	10/4	+133	+2
11/4	+1	0	10/18	+13	0	10/1	+66	+2
11/1	0	0	10/17	+2	0	9/30	+4	0
10/30	-1	0	10/16	+1	0	9/27	-3	0
10/29	-11	0	10/15	-9	0	9/26	+1	0
10/28	+1	0	10/14	-4	0	9/25	+2	0
10/25	0	0	10/11	+3	0	9/24	-4	0
10/24	-6	0	10/9	-19	-5	9/23	-18	0
10/23	0	0	10/8	+9	-1	9/20	+2	0

公司財務資訊彙整

每股盈餘

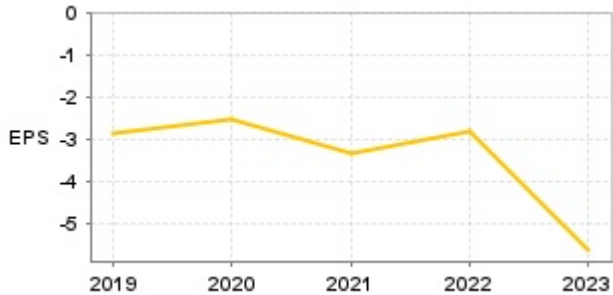

繼續營業單位稅前淨利

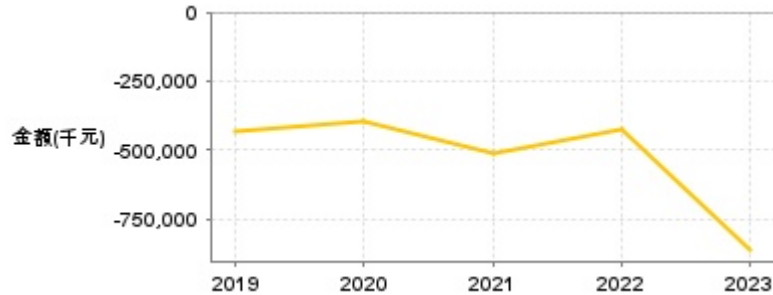

年度	第一季		半年度		前三季		全年度	
	每股盈餘	繼續營業單位稅前淨利(千元)	每股盈餘	繼續營業單位稅前淨利(千元)	每股盈餘	繼續營業單位稅前淨利(千元)	每股盈餘	繼續營業單位稅前淨利(千元)
2024年	-0.66	-101,693	-1.43	-219,221	-	-	-	-
2023年	-0.55	-87,872	-1.19	-184,838	-1.87	-288,789	-5.64	-864,052
2022年	-0.63	-96,705	-1.31	-201,373	-2.08	-317,985	-2.81	-427,103
2021年	-0.48	-75,652	-1.25	-194,630	-2.09	-322,761	-3.35	-515,268
2020年	-0.58	-87,529	-1.12	-170,584	-1.78	-272,881	-2.55	-393,806
2019年	-0.27	-35,100	-0.79	-106,206	-1.40	-208,680	-2.87	-433,877

月營收

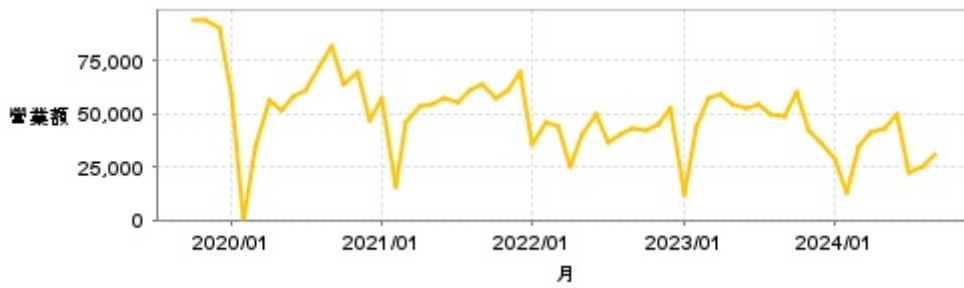

月	營收	月	營收	月	營收	月	營收	月	營收
2024/09	30,893	2023/09	48,654	2022/09	43,352	2021/09	63,355	2020/09	81,580
2024/08	25,196	2023/08	49,958	2022/08	40,342	2021/08	60,628	2020/08	71,979
2024/07	22,081	2023/07	54,226	2022/07	36,383	2021/07	54,795	2020/07	61,364
2024/06	49,920	2023/06	52,386	2022/06	49,798	2021/06	56,676	2020/06	58,098
2024/05	42,775	2023/05	54,312	2022/05	40,106	2021/05	54,400	2020/05	51,258
2024/04	41,263	2023/04	59,275	2022/04	25,347	2021/04	53,832	2020/04	55,854
2024/03	34,727	2023/03	56,942	2022/03	44,026	2021/03	46,278	2020/03	35,008
2024/02	12,923	2023/02	44,007	2022/02	45,863	2021/02	15,929	2020/02	0
2024/01	28,548	2023/01	11,642	2022/01	35,025	2021/01	57,252	2020/01	59,363
2023/12	35,974	2022/12	52,082	2021/12	69,361	2020/12	46,900	2019/12	90,249
2023/11	42,165	2022/11	45,137	2021/11	61,047	2020/11	69,788	2019/11	94,317
2023/10	59,538	2022/10	41,769	2021/10	57,076	2020/10	63,877	2019/10	93,568

本益比

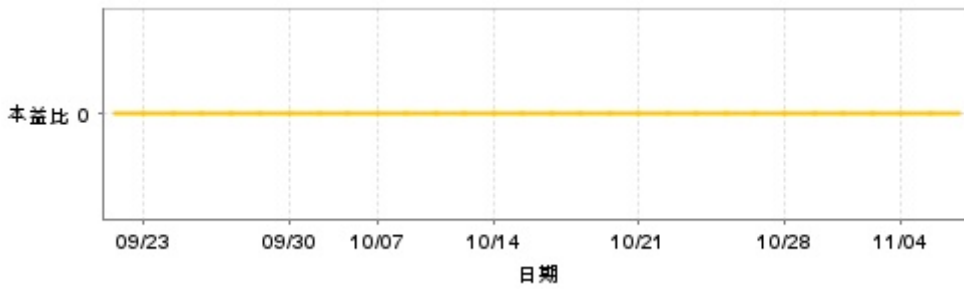

日期	本益比	日期	本益比	日期	本益比
11/6	0.00	10/22	0.00	10/7	0.00
11/5	0.00	10/21	0.00	10/4	0.00
11/4	0.00	10/18	0.00	10/1	0.00
11/1	0.00	10/17	0.00	9/30	0.00
10/30	0.00	10/16	0.00	9/27	0.00
10/29	0.00	10/15	0.00	9/26	0.00
10/28	0.00	10/14	0.00	9/25	0.00
10/25	0.00	10/11	0.00	9/24	0.00
10/24	0.00	10/9	0.00	9/23	0.00
10/23	0.00	10/8	0.00	9/20	0.00

重大訊息

(詳細請參考 [MOPS 網站](#))

主旨	發表時間
▶公告本公司召開法人說明會相關內容	2024/09/30 20:26:33
▶公告本公司提報董事會113年第二季合併財務報表	2024/08/27 00:19:57
▶公告本公司113年股東會決議事項	2024/06/25 00:26:07
▶公告本公司113年股東會決議事項	2024/06/25 00:26:07
▶公告本公司董事會決議不發放股利	2024/05/11 13:03:23

配股配息

股利年度	股東會日期	期別	現金股利(元/股)	盈餘配股(元/股)
112	2024/06/24	112	0.00000	0.00000
111	2023/06/28	111	0.00000	0.00000
110	2022/06/30	110	0.00000	0.00000
109	2021/06/30	109	0.00000	0.00000
108	2020/06/30	108	0.00000	0.00000