

生技醫療業

22.2 ▼ 0.95 最高23.15 | 最低 22.1 【+/-/X表示漲/跌/不比價】

公司基本資料

公司名稱	雲象科技股份有限公司
公司發言人	葉肇元
公司網址	https://www.aetherai.com/
實收資本額	新台幣 944,128,880
主要經營業務	數位病理平台之銷售 人工智慧輔助診斷系統之銷售
上市日期	2026/05/20
產業類別	生技醫療業
法說影音	前往WebPro觀看

股價資訊

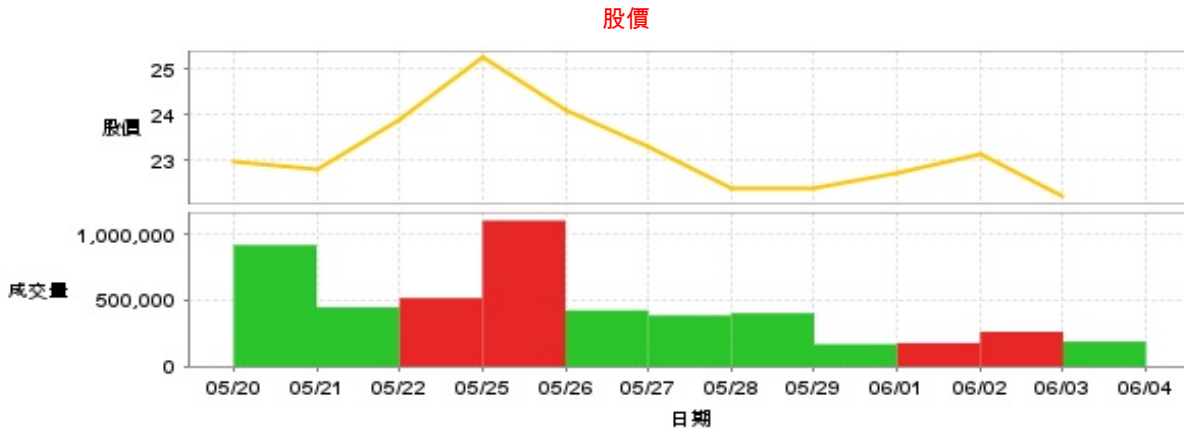

日期	收盤價	成交股數	日期	收盤價	成交股數
6/3	22.2	188,549	5/20	22.95	920,496
6/2	23.15	262,731			
6/1	22.7	177,388			
5/29	22.4	168,518			
5/28	22.4	403,764			
5/27	23.3	387,085			
5/26	24.1	425,273			
5/25	25.25	1,106,004			
5/22	23.9	518,300			
5/21	22.8	448,396			

投信買賣超



外資及陸資買賣超

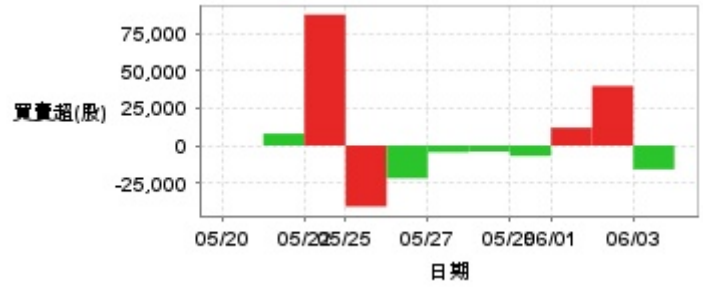

自營商買賣超

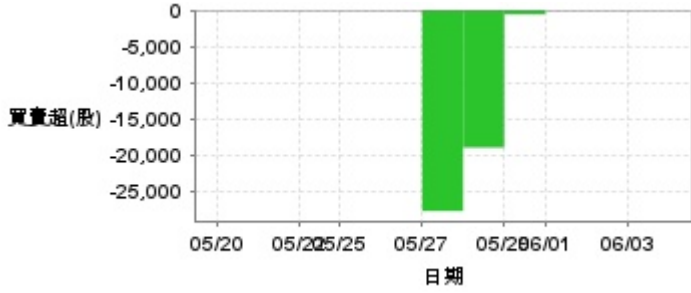

日期	投信買(+)/賣(-)超	自營商買(+)/賣(-)超	外資及陸資買(+)/賣(-)超
6/3	0	0	-16,000
6/2	0	0	+40,000
6/1	0	0	+12,000
5/29	0	-611	-7,000
5/28	0	-19,000	-4,000
5/27	0	-27,772	-4,500
5/26	0	0	-22,000
5/25	0	0	-41,000
5/22	0	0	+88,000
5/21	0	0	+8,000
5/20	0	0	0

融資

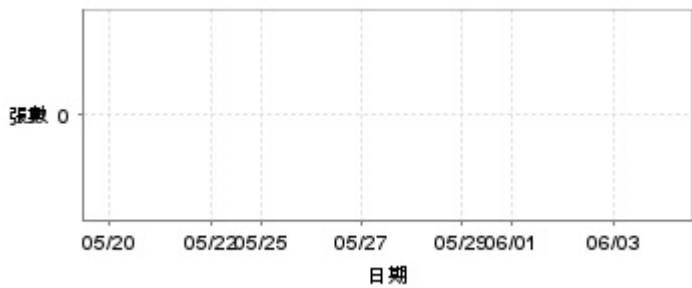

融券

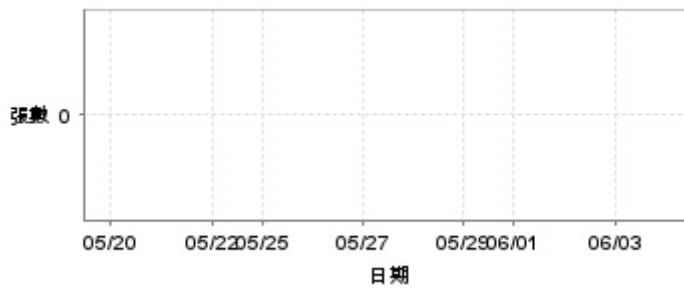

日期	融資張數	融券張數	日期	融資張數	融券張數
6/3	0	0	5/20	0	0
6/2	0	0			
6/1	0	0			
5/29	0	0			
5/28	0	0			
5/27	0	0			
5/26	0	0			
5/25	0	0			
5/22	0	0			
5/21	0	0			

公司財務資訊彙整

繼續營業單位稅前淨利



月營收

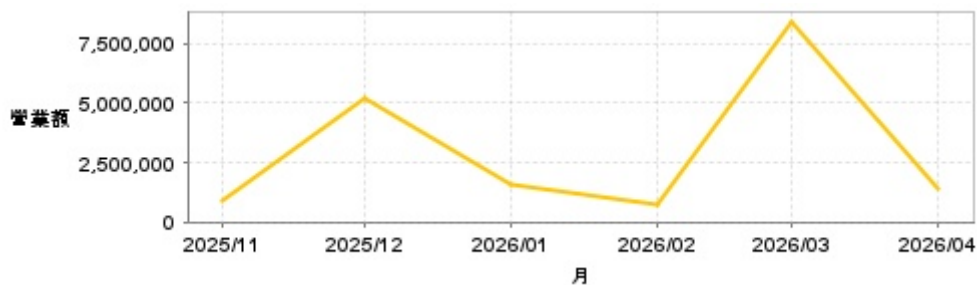

月	營收
2026/04	1,446,000
2026/03	8,454,000
2026/02	731,000
2026/01	1,615,000
2025/12	5,248,000
2025/11	884,000

本益比

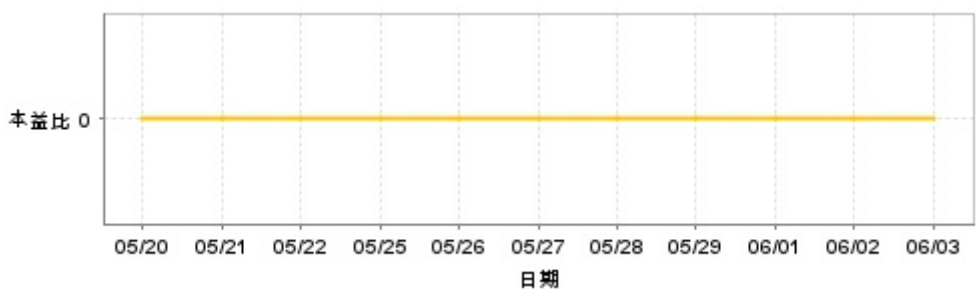

日期	本益比	日期	本益比
6/3	0.00	5/20	0.00
6/2	0.00		
6/1	0.00		
5/29	0.00		
5/28	0.00		
5/27	0.00		
5/26	0.00		
5/25	0.00		
5/22	0.00		
5/21	0.00		

重大訊息

(詳細請參考 [MOPS](#) 網站)

主旨	發表時間
▶公告本公司創新板上市掛牌首五個營業日穩定價格操作結果	2026/05/28 11:23:19
▶公告本公司股票即將終止興櫃交易並轉至臺灣證券交易所上市交易	2026/05/19 13:08:01

配股配息

股利年度	股東會日期	期別	現金股利(元/股)	盈餘配股(元/股)
114	2026/06/22	114	0.00000	0.00000
113	2025/06/27	113	0.00000	0.00000
112	2024/06/28	112	0.00000	0.00000