

金融保險業

30.0 ▲ 0.55 最高30.0 | 最低29.6

公司基本資料

公司名稱	中國人壽保險股份有限公司
公司發言人	黃淑芬
公司網址	http://www.chinalife.com.tw
實收資本額	新台幣 37,863,984,000
主要經營業務	人身保險
上市日期	1995/02/08
產業類別	金融保險業

股價資訊

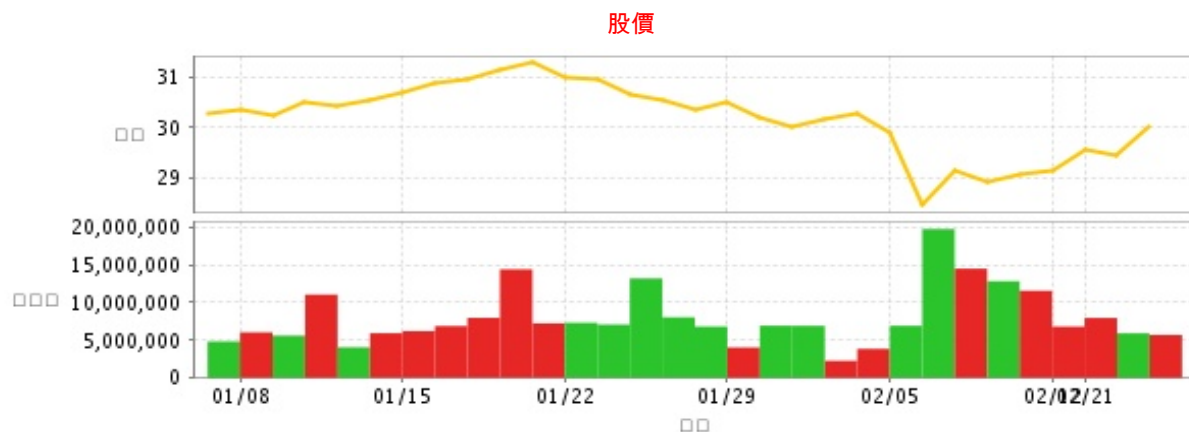

日期	收盤價	成交股數	日期	收盤價	成交股數	日期	收盤價	成交股數
2/23	30.0	5,718,517	2/1	30.15	2,290,865	1/18	31.15	14,393,964
2/22	29.45	5,929,509	1/31	30.0	6,916,513	1/17	30.95	7,976,835
2/21	29.55	7,961,099	1/30	30.2	6,932,953	1/16	30.9	6,894,083
2/12	29.15	6,819,076	1/29	30.5	4,062,355	1/15	30.7	6,225,569
2/9	29.05	11,563,145	1/26	30.35	6,822,300	1/12	30.55	5,946,795
2/8	28.9	12,822,904	1/25	30.55	8,052,808	1/11	30.45	4,083,049
2/7	29.15	14,478,362	1/24	30.65	13,189,278	1/10	30.5	11,054,509
2/6	28.45	19,715,422	1/23	30.95	7,089,537	1/9	30.25	5,623,842
2/5	29.9	6,922,366	1/22	31.0	7,322,033	1/8	30.35	6,060,950
2/2	30.3	3,879,645	1/19	31.3	7,247,851	1/5	30.3	4,843,699

投信買賣超

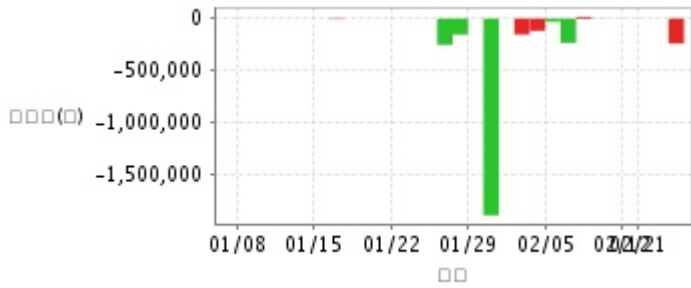

外資及陸資買賣超

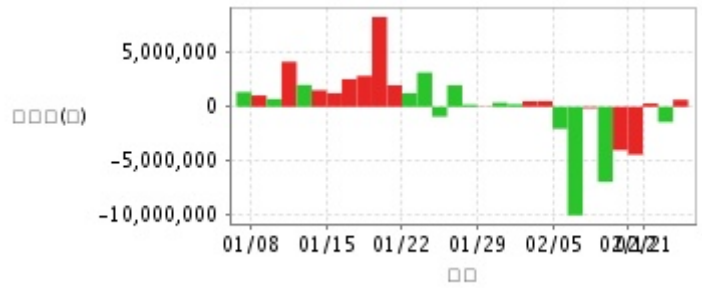

自營商買賣超



日期	投信買(+)/賣(-)超	自營商買(+)/賣(-)超	外資及陸資買(+))/賣(-)超	日期	投信買(+)/賣(-)超	自營商買(+)/賣(-)超	外資及陸資買(+))/賣(-)超
2/23	-238,960	+246,000	+648,000	1/25	-250,700	-17,000	+1,979,015
2/22	0	+2,000	-1,409,892	1/24	0	-4,813,000	-908,000
2/21	0	-2,970	+307,798	1/23	0	+32,000	+3,162,806
2/12	0	-54,000	-4,411,434	1/22	0	-140,000	+1,249,000
2/9	0	-210,000	-4,000,387	1/19	0	-194,000	+1,982,794
2/8	+2,000	-30,000	-6,926,872	1/18	0	+302,000	+8,289,761
2/7	+16,000	-2,819,000	-134,765	1/17	0	-15,000	+2,855,035
2/6	-232,415	-510,000	-10,007,262	1/16	-6,000	-93,000	+2,550,000
2/5	-30,000	-36,000	-2,027,475	1/15	0	+10,000	+1,257,400
2/2	-117,000	-170,000	+525,753	1/12	0	-275,000	+1,529,001
2/1	-152,000	-25,000	+514,430	1/11	0	-180,000	+2,011,958
1/31	0	-68,939	+234,429	1/10	0	+264,000	+4,154,261
1/30	-1,884,610	-278,000	+385,656	1/9	0	+58,360	+719,308
1/29	0	-90,000	-33,023	1/8	-310	+121,000	+1,047,800
1/26	-153,000	+210,000	+201,000	1/5	0	-21,000	+1,359,741

融資



融券



日期	融資張數	融券張數	日期	融資張數	融券張數	日期	融資張數	融券張數
2/23	-108	+34	2/1	-163	-2	1/18	-452	+1
2/22	-7	-30	1/31	+132	+68	1/17	-216	+5
2/21	-112	-9	1/30	+125	-2	1/16	-131	+6
2/12	-93	-3	1/29	-55	+26	1/15	+28	+11
2/9	-96	+51	1/26	-108	-38	1/12	-12	+10
2/8	+48	-107	1/25	-69	-4	1/11	-71	+1
2/7	-32	-111	1/24	+309	+3	1/10	+57	+1
2/6	+552	+116	1/23	+134	-3	1/9	-49	-1
2/5	+20	-16	1/22	-103	-37	1/8	+28	+20
2/2	-204	+12	1/19	-207	+3	1/5	-92	-30

公司財務資訊彙整

每股盈餘

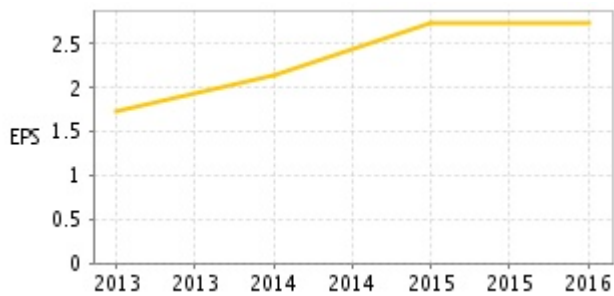

繼續營業單位稅前淨利

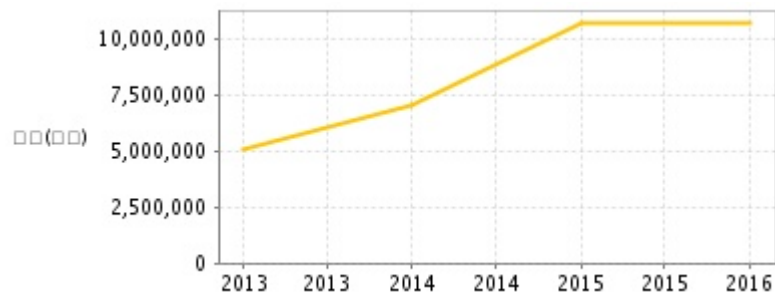

年度	第一季		半年度		前三季		全年度	
	每股盈餘	繼續營業單位稅前淨利(千元)	每股盈餘	繼續營業單位稅前淨利(千元)	每股盈餘	繼續營業單位稅前淨利(千元)	每股盈餘	繼續營業單位稅前淨利(千元)
2017年	0.01	-334,081	0.67	1,938,761	2.01	7,125,376	-	-
2016年	0.81	3,303,269	1.77	7,138,573	2.61	9,998,651	2.73	10,732,628
2015年	1.09	4,125,890	1.88	6,899,325	3.06	12,057,727	2.75	10,680,464
2014年	0.57	1,600,188	0.90	2,443,705	1.73	5,608,626	2.15	7,023,086
2013年	0.87	2,408,941	1.14	3,042,467	1.54	4,695,690	1.74	5,072,381

月營收

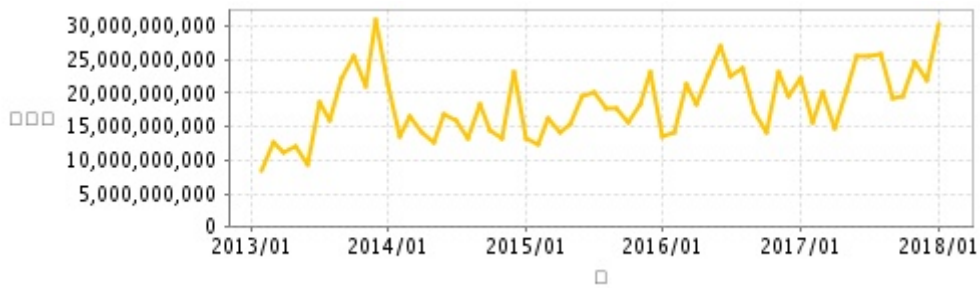

月	營收	月	營收	月	營收	月	營收	月	營收
2018/01	30,317,841,000	2017/01	22,125,110,000	2016/01	13,651,479,000	2015/01	13,120,751,000	2014/01	21,354,775,000
2017/12	21,856,585,000	2016/12	19,489,305,000	2015/12	23,044,344,000	2014/12	23,162,642,000	2013/12	31,017,233,000
2017/11	24,621,527,000	2016/11	23,058,063,000	2015/11	18,319,325,000	2014/11	13,330,626,000	2013/11	20,968,120,000
2017/10	19,545,627,000	2016/10	14,144,329,000	2015/10	15,750,883,000	2014/10	14,489,607,000	2013/10	25,478,471,000
2017/09	19,164,760,000	2016/09	17,168,555,000	2015/09	17,861,247,000	2014/09	18,463,605,000	2013/09	22,331,473,000
2017/08	25,915,264,000	2016/08	23,655,901,000	2015/08	17,890,699,000	2014/08	13,340,955,000	2013/08	15,925,905,000
2017/07	25,607,043,000	2016/07	22,500,196,000	2015/07	20,203,918,000	2014/07	16,012,276,000	2013/07	18,501,211,000
2017/06	25,562,746,000	2016/06	26,887,383,000	2015/06	19,413,838,000	2014/06	16,752,760,000	2013/06	9,324,871,000
2017/05	20,417,393,000	2016/05	22,774,021,000	2015/05	15,301,786,000	2014/05	12,511,962,000	2013/05	12,157,479,000
2017/04	14,875,336,000	2016/04	18,355,476,000	2015/04	14,137,994,000	2014/04	14,027,541,000	2013/04	11,092,659,000
2017/03	20,101,942,000	2016/03	21,469,690,000	2015/03	16,382,677,000	2014/03	16,625,576,000	2013/03	12,621,679,000
2017/02	15,535,001,000	2016/02	14,074,320,000	2015/02	12,498,046,000	2014/02	13,568,252,000	2013/02	8,393,195,000

本益比



日期	本益比	日期	本益比	日期	本益比
2/23	14.22	2/1	14.29	1/18	14.76
2/22	13.96	1/31	14.22	1/17	14.67
2/21	14.00	1/30	14.31	1/16	14.64
2/12	13.82	1/29	14.45	1/15	14.55
2/9	13.77	1/26	14.38	1/12	14.48
2/8	13.70	1/25	14.48	1/11	14.43
2/7	13.82	1/24	14.53	1/10	14.45
2/6	13.48	1/23	14.67	1/9	14.34
2/5	14.17	1/22	14.69	1/8	14.38
2/2	14.36	1/19	14.83	1/5	14.36

重大訊息

(詳細請參考 [MOPS](#) 網站)

主旨	發表時間
▶本公司公告投資管理委員會決議取得Carlyle Partners VII, L.P.私募股權基金	2017/12/19 18:26:07
▶公告本公司總經理變更	2017/12/08 16:56:03
▶本公司經證交所同意，自106年10月20日起恢復交易	2017/10/19 18:38:19
▶因本公司有價證券於集中市場達公布注意交易資訊標準，故公布相關財務業務等重大訊息，以利投資人區別瞭解。	2017/09/07 16:16:42
▶本公司對中華開發金融控股股份有限公司公開收購本公司普通股股份之相關事宜說明	2017/08/25 17:14:10

配股配息

股利年度	股東會日期	期別	現金股利(元/股)	盈餘配股(元/股)
105	106/05/26	1	0.80000	0.90000
104	105/05/31	1	0.60000	0.40000
103	104/06/26	1	0.40000	0.30000
102	103/06/17	1	0.40000	0.40000