

紡織纖維

25.9 ▼ 0.1 最高26.05 | 最低25.85

公司基本資料

公司名稱	遠東新世紀股份有限公司
公司發言人	鄭澄宇
公司網址	www.fenc.com
實收資本額	新台幣 53,528,752,270
主要經營業務	石化纖維原料、半成品及製成品。 纖維紗(布)、混紡紗(布)、假撚絲、棉布、被單。 紡織成衣、針織成衣。
上市日期	1967/04/14
產業類別	紡織纖維

股價資訊



日期	收盤價	成交股數	日期	收盤價	成交股數	日期	收盤價	成交股數
11/23	25.9	2,321,547	11/9	25.55	2,440,959	10/26	25.75	4,359,308
11/22	26.0	8,228,986	11/8	25.6	2,943,558	10/25	26.05	8,904,561
11/21	25.75	4,661,224	11/7	25.85	2,007,407	10/24	25.35	5,113,992
11/20	25.5	3,609,488	11/6	25.8	2,770,147	10/23	25.05	3,825,508
11/17	25.45	3,301,489	11/3	26.15	3,748,528	10/20	24.8	6,882,804
11/16	25.45	3,460,441	11/2	26.0	2,956,352	10/19	24.85	1,775,654
11/15	25.75	4,449,673	11/1	25.9	2,016,279	10/18	24.9	5,370,739
11/14	25.6	2,062,318	10/31	25.85	4,202,765	10/17	24.9	3,873,600
11/13	25.55	2,413,677	10/30	25.85	2,441,017	10/16	24.8	3,449,659
11/10	25.7	1,846,178	10/27	25.95	3,176,448	10/13	24.75	3,275,258

投信買賣超



外資及陸資買賣超



自營商買賣超

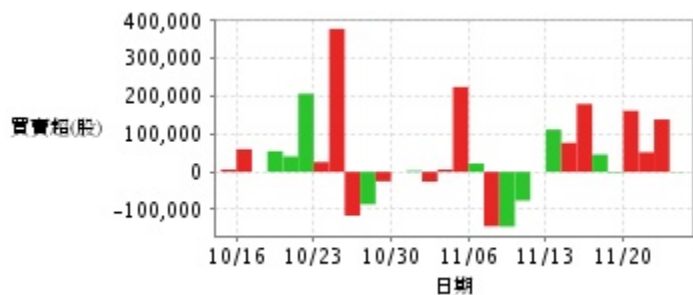

日期	投信買(+)/賣(-)超	自營商買(+)/賣(-)超	外資及陸資買(+))/賣(-)超	日期	投信買(+)/賣(-)超	自營商買(+)/賣(-)超	外資及陸資買(+))/賣(-)超
11/23	-6,000	-1,000	+572,210	11/2	-6,259	+6,000	+1,572,720
11/22	0	+139,000	+3,176,071	11/1	-9,000	-26,000	+442,825
11/21	0	+52,000	+2,039,662	10/31	+1,000	+3,000	+693,165
11/20	0	+162,000	+1,457,363	10/30	0	0	+101,000
11/17	-1,000	-2,000	+200,573	10/27	+18,000	-25,000	+2,078,000
11/16	0	+46,000	+255,299	10/26	-3,000	-86,000	+237,040
11/15	0	+180,000	-200,500	10/25	+85,000	-116,000	+4,720,204
11/14	-8,000	+77,000	-339,403	10/24	-3,000	+379,000	+2,058,903
11/13	-2,000	+112,000	-380,506	10/23	-2,000	+26,000	+1,244,000
11/10	0	0	+202,596	10/20	0	+207,000	+574,356
11/9	-9,000	-76,000	+235,000	10/19	-7,000	+41,000	+406,561
11/8	0	-145,000	-290,000	10/18	-2,000	+55,000	-224,505
11/7	0	-144,000	+341,616	10/17	-3,000	0	+1,831,703
11/6	0	+22,000	-1,002,000	10/16	-4,000	+60,000	+1,314,000
11/3	0	+225,000	-355,352	10/13	0	+6,000	+1,736,000

融資



融券



日期	融資張數	融券張數	日期	融資張數	融券張數	日期	融資張數	融券張數
11/23	-253	-3	11/9	-85	-1	10/26	-314	-5
11/22	+65	+5	11/8	+33	-1	10/25	-279	+19
11/21	+55	-12	11/7	-34	-2	10/24	-225	+5
11/20	+39	-1	11/6	+36	-8	10/23	-104	+12
11/17	+259	0	11/3	+141	+2	10/20	-124	-2
11/16	+261	+15	11/2	-44	+2	10/19	-76	+3
11/15	-45	-2	11/1	-319	+2	10/18	+175	-5
11/14	+209	+4	10/31	-79	-7	10/17	+240	0
11/13	+51	-1	10/30	-27	-4	10/16	+30	+3
11/10	-96	0	10/27	-83	+4	10/13	-320	+3

公司財務資訊彙整

每股盈餘



繼續營業單位稅前淨利



年度	第一季		半年度		前三季		全年度	
	每股盈餘	繼續營業單位稅前淨利(千元)	每股盈餘	繼續營業單位稅前淨利(千元)	每股盈餘	繼續營業單位稅前淨利(千元)	每股盈餘	繼續營業單位稅前淨利(千元)
2017年	0.26	3,554,587	0.57	7,419,878	1.29	13,623,162	-	-
2016年	0.17	3,564,557	0.51	7,789,947	0.78	11,686,421	1.26	15,960,110
2015年	0.54	6,978,106	1.26	13,355,615	1.42	16,581,363	1.61	19,700,673
2014年	0.39	4,306,009	1.31	12,852,386	1.87	17,904,746	2.25	21,598,059
2013年	0.37	4,120,880	0.83	8,930,116	1.14	13,217,194	1.50	16,508,020
2012年	0.60	3,087,816	1.29	6,341,752	1.46	7,397,922	1.73	8,631,607

月營收



月	營收	月	營收	月	營收	月	營收	月	營收
2017/10	18,506,751,000	2016/10	18,223,348,000	2015/10	19,789,494,000	2014/10	19,188,103,000	2013/10	19,735,696,000
2017/09	19,051,418,000	2016/09	17,283,161,000	2015/09	17,521,804,000	2014/09	20,495,476,000	2013/09	19,547,404,000
2017/08	19,914,242,000	2016/08	17,983,108,000	2015/08	16,812,007,000	2014/08	19,443,025,000	2013/08	20,803,252,000
2017/07	17,416,729,000	2016/07	17,647,796,000	2015/07	17,257,221,000	2014/07	19,486,324,000	2013/07	19,936,379,000
2017/06	18,280,696,000	2016/06	18,654,776,000	2015/06	18,551,613,000	2014/06	20,064,223,000	2013/06	20,195,767,000
2017/05	17,710,843,000	2016/05	18,227,706,000	2015/05	17,984,391,000	2014/05	19,547,161,000	2013/05	20,817,977,000
2017/04	16,923,687,000	2016/04	18,014,292,000	2015/04	18,865,899,000	2014/04	18,946,158,000	2013/04	19,926,277,000
2017/03	17,630,313,000	2016/03	18,647,674,000	2015/03	18,546,090,000	2014/03	19,770,964,000	2013/03	20,295,002,000
2017/02	16,342,337,000	2016/02	15,158,546,000	2015/02	16,979,979,000	2014/02	18,034,621,000	2013/02	17,252,878,000
2017/01	16,392,590,000	2016/01	17,841,430,000	2015/01	18,046,515,000	2014/01	20,454,635,000	2013/01	20,245,463,000
2016/12	19,987,537,000	2015/12	19,807,162,000	2014/12	21,156,384,000	2013/12	20,949,664,000	2012/12	4,825,561,000
2016/11	18,205,417,000	2015/11	17,718,060,000	2014/11	18,963,914,000	2013/11	18,997,488,000	2012/11	4,820,616,000

本益比



日期	本益比	日期	本益比	日期	本益比
11/23	15.70	11/9	20.77	10/26	20.93
11/22	15.76	11/8	20.81	10/25	21.18
11/21	15.61	11/7	21.02	10/24	20.61
11/20	15.45	11/6	20.98	10/23	20.37
11/17	15.42	11/3	21.26	10/20	20.16
11/16	15.42	11/2	21.14	10/19	20.20
11/15	15.61	11/1	21.06	10/18	20.24
11/14	15.52	10/31	21.02	10/17	20.24
11/13	20.77	10/30	21.02	10/16	20.16
11/10	20.89	10/27	21.10	10/13	20.12

重大訊息

(詳細請參考 [MOPS](#) 網站)

主旨	發表時間
▶本公司公告董事會決議間接對大陸投資案	2017/08/10 19:59:45
▶本公司106年度股東常會重要決議事項內容	2017/06/28 15:44:21
▶更正5/4本公司之子公司「遠東資源開發(股)公司」出售新北市板橋區亞東段土地予新世紀資通(股)公司 事宜。	2017/05/05 08:33:33
▶本公司董事會決議發放股利內容	2017/03/23 19:17:28
▶本公司之子公司「遠東資源開發股份有限公司」出售新北市板橋區亞東段土地予台灣電力股份有限公司事宜。	2016/12/05 17:02:11

配股配息

股利年度	股東會日期	期別	現金股利(元/股)	盈餘配股(元/股)
105	106/06/28	1	0.80000	0.00000
104	105/06/23	1	1.00000	0.00000
103	104/06/26	1	1.20000	0.00000
102	103/06/26	1	1.30000	0.00000
101	102/06/25	1	1.30000	0.20000