

塑膠工業

94.5 0.0 最高94.6 | 最低94.0

公司基本資料

公司名稱	台灣化學纖維股份有限公司
公司發言人	洪福源
公司網址	http://www.fcfc.com.tw
實收資本額	新台幣 58,611,862,910
主要經營業務	純對苯二甲酸、聚苯乙烯、苯乙烯、鄰二甲苯、對二甲苯、苯、 合成酚、丙酮、聚丙烯、二甲基甲醯胺、ABS、爆漿棉、 合成纖維紗、布、耐隆絲、耐隆絲布及其染整加工等製銷
上市日期	1984/12/20
產業類別	塑膠工業

股價資訊

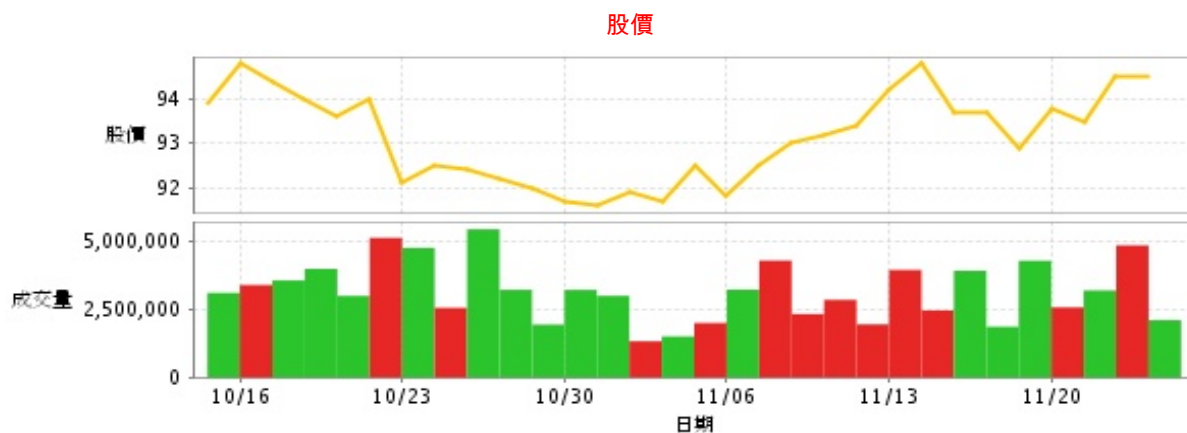

日期	收盤價	成交股數	日期	收盤價	成交股數	日期	收盤價	成交股數
11/23	94.5	2,107,943	11/9	93.2	2,852,701	10/26	92.2	3,218,406
11/22	94.5	4,849,341	11/8	93.0	2,332,492	10/25	92.4	5,438,420
11/21	93.5	3,195,126	11/7	92.5	4,292,205	10/24	92.5	2,558,776
11/20	93.8	2,575,740	11/6	91.8	3,225,114	10/23	92.1	4,755,239
11/17	92.9	4,287,349	11/3	92.5	2,002,036	10/20	94.0	5,124,502
11/16	93.7	1,865,640	11/2	91.7	1,511,478	10/19	93.6	2,996,388
11/15	93.7	3,917,446	11/1	91.9	1,334,194	10/18	94.0	3,987,167
11/14	94.8	2,465,924	10/31	91.6	2,998,506	10/17	94.4	3,562,371
11/13	94.2	3,947,727	10/30	91.7	3,215,306	10/16	94.8	3,395,478
11/10	93.4	1,953,225	10/27	92.0	1,943,936	10/13	93.9	3,105,909

投信買賣超

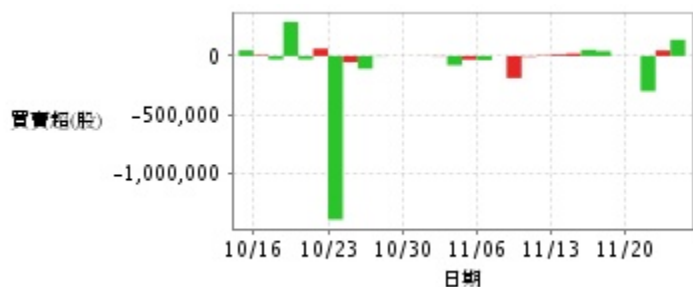

外資及陸資買賣超



自營商買賣超

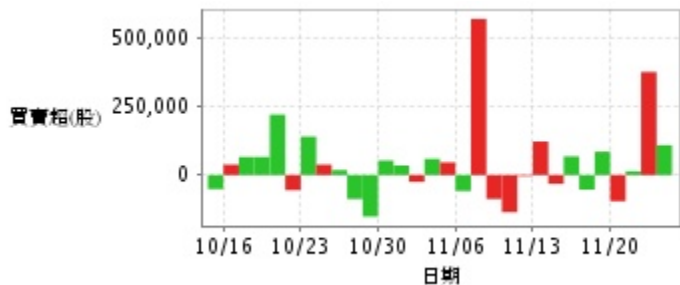

日期	投信買(+)/賣(-)超	自營商買(+)/賣(-)超	外資及陸資買(+) /賣(-)超	日期	投信買(+)/賣(-)超	自營商買(+)/賣(-)超	外資及陸資買(+) /賣(-)超
11/23	+139,000	+109,000	-9,190	11/2	-79,000	+59,000	-515,000
11/22	+47,000	+375,000	+1,221,739	11/1	-3,000	-25,000	-510,153
11/21	-300,000	+14,000	+560,941	10/31	+1,000	+35,000	-1,014,919
11/20	0	-95,000	-215,446	10/30	0	+53,000	-536,321
11/17	-1,000	+85,000	-1,690,878	10/27	0	-151,000	-149,000
11/16	+42,000	-53,000	-154,833	10/26	-3,000	-87,000	-270,914
11/15	+52,000	+68,000	-1,631,000	10/25	-109,000	+18,000	-270,645
11/14	+21,000	-32,000	+413,001	10/24	-53,000	+38,000	+317,221
11/13	+12,000	+122,000	+649,000	10/23	-1,396,000	+140,000	-1,432,310
11/10	+5,000	-4,000	+85,556	10/20	+63,000	-55,000	+161,439
11/9	-6,000	-135,000	+369,566	10/19	-28,000	+220,000	-441,616
11/8	-188,000	-87,000	+421,000	10/18	+291,000	+66,000	-344,300
11/7	0	+568,000	-1,832,709	10/17	-29,000	+66,000	+1,594,985
11/6	-35,000	-58,000	-2,188,380	10/16	+8,000	+38,000	+1,511,000
11/3	-31,000	+46,000	-157,724	10/13	+48,000	-51,000	+384,000

融資



融券



日期	融資張數	融券張數	日期	融資張數	融券張數	日期	融資張數	融券張數
11/23	+89	+3	11/9	-16	+1	10/26	-28	-3
11/22	+1	+1	11/8	-22	+1	10/25	+8	+1
11/21	-13	0	11/7	+70	0	10/24	-9	+2
11/20	-34	+1	11/6	+34	-1	10/23	+185	-5
11/17	+22	-5	11/3	-8	-1	10/20	-2	+3
11/16	-7	-1	11/2	+21	-2	10/19	-40	-2
11/15	+55	0	11/1	-55	+1	10/18	+14	0
11/14	-11	+2	10/31	+18	-1	10/17	-660	0
11/13	+72	+1	10/30	+5	-2	10/16	-10	+2
11/10	-46	+1	10/27	-61	-3	10/13	-3	+1

公司財務資訊彙整

每股盈餘

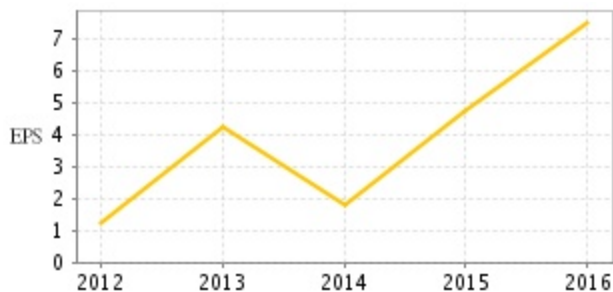

繼續營業單位稅前淨利

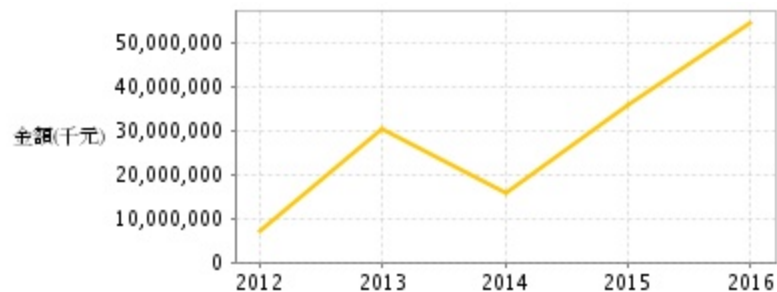

年度	第一季		半年度		前三季		全年度	
	每股盈餘	繼續營業單位稅前淨利(千元)	每股盈餘	繼續營業單位稅前淨利(千元)	每股盈餘	繼續營業單位稅前淨利(千元)	每股盈餘	繼續營業單位稅前淨利(千元)
2017年	2.00	14,290,076	3.45	26,410,276	6.55	47,415,100	-	-
2016年	1.16	9,097,692	3.43	25,448,269	5.99	43,294,752	7.50	54,675,666
2015年	0.25	2,531,422	2.34	17,781,077	3.68	28,034,542	4.72	35,989,165
2014年	0.97	7,048,466	1.57	11,685,246	2.84	20,721,952	1.80	15,694,432
2013年	1.43	9,397,379	2.09	15,524,659	3.70	25,898,892	4.25	30,306,827
2012年	0.59	3,665,109	-0.49	-2,474,258	0.60	3,705,210	1.25	7,150,429

月營收



月	營收	月	營收	月	營收	月	營收	月	營收
2017/10	31,681,227,000	2016/10	26,143,482,000	2015/10	25,918,870,000	2014/10	29,307,203,000	2013/10	35,677,001,000
2017/09	29,617,886,000	2016/09	25,432,717,000	2015/09	25,828,273,000	2014/09	29,964,048,000	2013/09	35,198,404,000
2017/08	29,378,142,000	2016/08	26,534,767,000	2015/08	25,634,733,000	2014/08	34,206,823,000	2013/08	38,044,886,000
2017/07	29,205,867,000	2016/07	27,972,003,000	2015/07	27,738,675,000	2014/07	36,554,138,000	2013/07	35,205,650,000
2017/06	27,892,550,000	2016/06	27,277,277,000	2015/06	28,684,775,000	2014/06	36,809,497,000	2013/06	37,127,140,000
2017/05	26,656,879,000	2016/05	27,122,513,000	2015/05	31,661,246,000	2014/05	37,053,813,000	2013/05	38,732,960,000
2017/04	27,618,994,000	2016/04	26,874,740,000	2015/04	30,222,154,000	2014/04	36,952,782,000	2013/04	37,120,296,000
2017/03	29,516,729,000	2016/03	28,768,227,000	2015/03	29,554,848,000	2014/03	34,525,562,000	2013/03	34,962,727,000
2017/02	29,675,702,000	2016/02	22,401,462,000	2015/02	24,400,052,000	2014/02	31,572,597,000	2013/02	33,305,686,000
2017/01	30,067,100,000	2016/01	24,629,815,000	2015/01	26,954,148,000	2014/01	35,252,479,000	2013/01	36,854,638,000
2016/12	28,970,397,000	2015/12	26,170,977,000	2014/12	29,321,972,000	2013/12	37,813,807,000	2012/12	26,775,954,000
2016/11	27,077,227,000	2015/11	26,580,556,000	2014/11	30,757,673,000	2013/11	35,957,581,000	2012/11	25,040,187,000

本益比

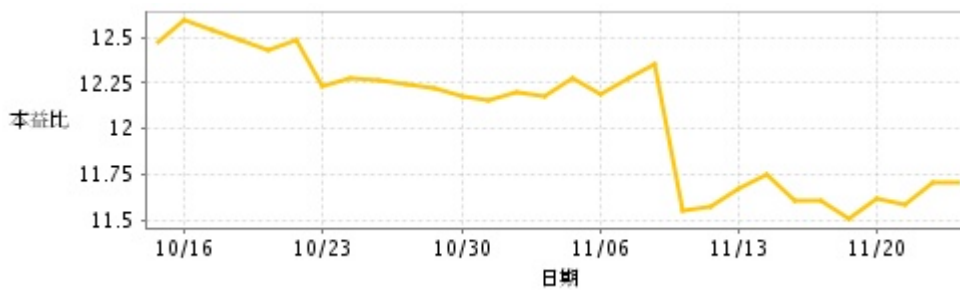

日期	本益比	日期	本益比	日期	本益比
11/23	11.71	11/9	11.55	10/26	12.24
11/22	11.71	11/8	12.35	10/25	12.27
11/21	11.59	11/7	12.28	10/24	12.28
11/20	11.62	11/6	12.19	10/23	12.23
11/17	11.51	11/3	12.28	10/20	12.48
11/16	11.61	11/2	12.18	10/19	12.43
11/15	11.61	11/1	12.20	10/18	12.48
11/14	11.75	10/31	12.16	10/17	12.54
11/13	11.67	10/30	12.18	10/16	12.59
11/10	11.57	10/27	12.22	10/13	12.47

重大訊息

(詳細請參考 [MOPS](#) 網站)

主旨	發表時間
▶彰化縣政府以本公司彰化廠「M22汽電共生程序」違反環評裁處12.44億元行政罰款，本公司重申絕無不法，將依法提起救濟。	2017/11/17 06:50:45
▶公告本公司董事會通過捐贈長庚大學	2017/11/09 16:09:01
▶公告本公司取得FG INC.股權	2017/11/09 16:10:27
▶公告本公司2017年10月合併營業額	2017/11/06 13:30:59
▶說明2017年10月23日工商時報報導	2017/10/23 11:55:57

配股配息

股利年度	股東會日期	期別	現金股利(元/股)	盈餘配股(元/股)
105	106/06/09	1	5.60000	0.00000
104	105/06/07	1	3.50000	0.00000
103	104/06/16	1	1.20000	0.00000
102	103/06/16	1	2.50000	0.00000
101	102/06/17	1	0.65000	0.30000