

水泥工業

36.85 ▲ 0.35 最高36.95 | 最低36.55

公司基本資料

公司名稱	台灣水泥股份有限公司
公司發言人	黃健強
公司網址	http://www.taiwancement.com
實收資本額	新台幣 42,465,090,100
主要經營業務	有關水泥及水泥製品之生產及運銷 有關水泥原料及水泥製品原料之開採製造運銷及附屬礦石之開採經銷 經營有關水泥工業及其附屬事業
上市日期	1962/02/09
產業類別	水泥工業

股價資訊

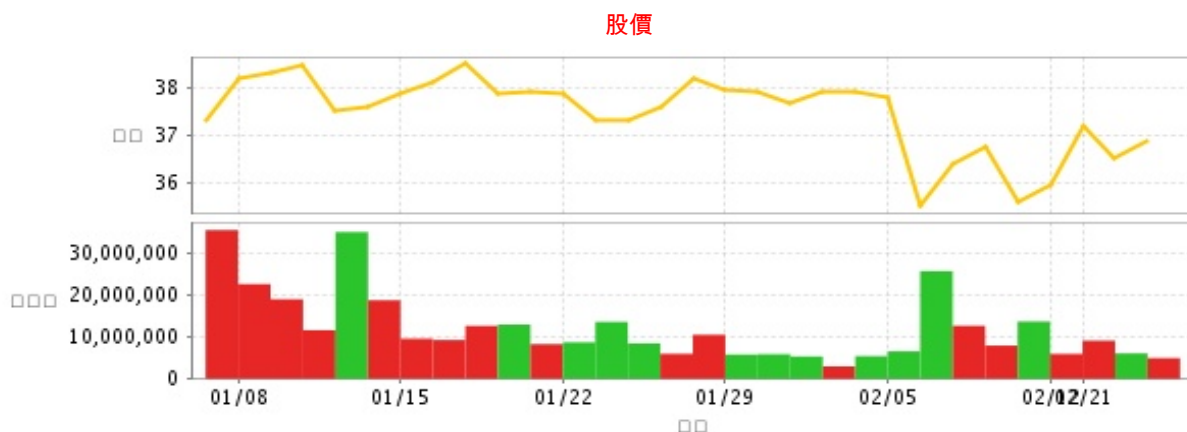

日期	收盤價	成交股數	日期	收盤價	成交股數	日期	收盤價	成交股數
2/23	36.85	5,017,144	2/1	37.9	3,056,615	1/18	37.85	13,010,910
2/22	36.5	6,138,179	1/31	37.65	5,410,009	1/17	38.5	12,716,828
2/21	37.2	9,178,788	1/30	37.9	5,942,325	1/16	38.1	9,338,163
2/12	35.95	6,017,173	1/29	37.95	5,861,953	1/15	37.85	9,637,157
2/9	35.6	13,739,138	1/26	38.2	10,584,133	1/12	37.6	18,804,747
2/8	36.75	7,998,055	1/25	37.6	6,043,087	1/11	37.5	35,062,055
2/7	36.4	12,732,168	1/24	37.3	8,517,283	1/10	38.45	11,674,625
2/6	35.5	25,755,973	1/23	37.3	13,647,470	1/9	38.3	19,053,008
2/5	37.8	6,630,801	1/22	37.85	8,771,524	1/8	38.2	22,660,681
2/2	37.9	5,492,531	1/19	37.9	8,346,117	1/5	37.3	35,536,815

投信買賣超



外資及陸資買賣超



自營商買賣超



日期	投信買(+)/賣(-)超	自營商買(+)/賣(-)超	外資及陸資買(+) /賣(-)超	日期	投信買(+)/賣(-)超	自營商買(+)/賣(-)超	外資及陸資買(+) /賣(-)超
2/23	-22,000	+278,000	+508,000	1/25	-405,000	+53,000	+1,947,000
2/22	-678,000	+1,768,000	-2,083,600	1/24	-357,517	-268,000	+1,556,000
2/21	0	+913,000	+3,116,237	1/23	-2,185,000	-2,207,000	-311,500
2/12	+124,000	+431,000	-3,336,000	1/22	+229,000	-1,399,000	-1,896,000
2/9	+73,000	+350,000	-7,100,000	1/19	-984,000	+65,000	+341,907
2/8	0	-62,000	-785,332	1/18	-1,193,000	+665,000	+2,050,811
2/7	0	-824,000	-928,335	1/17	-103,000	+557,000	+2,014,574
2/6	-44,000	-1,828,000	-6,022,673	1/16	+1,142,000	-47,000	-106,000
2/5	-380,000	-111,000	-1,878,875	1/15	+665,000	+216,000	+1,451,200
2/2	-528,000	-161,000	-110,000	1/12	-1,777,000	-255,000	+1,631,400
2/1	-140,000	-140,000	+776,415	1/11	+3,767,000	-2,244,000	-271,136
1/31	-24,000	-93,000	-121,650	1/10	+2,089,000	+205,000	+1,931,358
1/30	0	-185,000	+189,607	1/9	+3,055,000	+3,119,000	-3,150,160
1/29	-88,000	-235,000	-901,256	1/8	+1,470,000	+1,959,000	+2,435,401
1/26	-270,000	+577,000	+2,472,600	1/5	+2,868,000	+523,000	-2,484,548

融資



融券



日期	融資張數	融券張數	日期	融資張數	融券張數	日期	融資張數	融券張數
2/23	-146	-5	2/1	+10	0	1/18	-131	-21
2/22	+40	-7	1/31	-9	-3	1/17	-185	-3
2/21	-472	+31	1/30	-78	+7	1/16	-142	+9
2/12	+149	+37	1/29	-78	+7	1/15	+62	-215
2/9	-479	-88	1/26	-111	+32	1/12	+161	-60
2/8	+145	-11	1/25	-108	+8	1/11	-1,309	-152
2/7	+51	+65	1/24	-4	+4	1/10	-301	+71
2/6	+388	-202	1/23	-8	-84	1/9	-887	+33
2/5	-237	-38	1/22	-125	-33	1/8	-387	+187
2/2	+692	+17	1/19	-157	-2	1/5	+84	+26

公司財務資訊彙整

每股盈餘



繼續營業單位稅前淨利

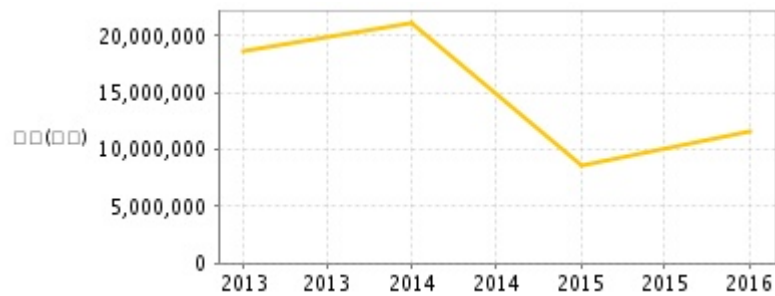

年度	第一季		半年度		前三季		全年度	
	每股盈餘	繼續營業單位稅前淨利(千元)	每股盈餘	繼續營業單位稅前淨利(千元)	每股盈餘	繼續營業單位稅前淨利(千元)	每股盈餘	繼續營業單位稅前淨利(千元)
2017年	0.23	1,675,274	0.81	5,754,330	1.34	9,226,556	-	-
2016年	0.06	277,847	0.60	3,746,045	1.23	7,771,113	1.72	11,515,335
2015年	0.22	1,469,867	0.83	4,712,376	1.08	5,883,687	1.56	8,666,015
2014年	0.50	3,550,846	1.36	9,837,043	2.23	15,933,466	2.93	21,198,720
2013年	0.38	2,340,789	1.08	6,949,563	2.06	13,467,984	2.72	18,604,456

月營收



月	營收	月	營收	月	營收	月	營收	月	營收
2018/01	9,617,393,000	2017/01	6,131,670,000	2016/01	6,575,590,000	2015/01	8,921,719,000	2014/01	9,801,691,000
2017/12	10,988,149,000	2016/12	9,418,581,000	2015/12	8,543,685,000	2014/12	9,913,147,000	2013/12	11,416,657,000
2017/11	9,985,897,000	2016/11	8,866,988,000	2015/11	8,003,992,000	2014/11	9,298,656,000	2013/11	11,201,088,000
2017/10	8,387,381,000	2016/10	8,261,376,000	2015/10	8,081,068,000	2014/10	10,429,319,000	2013/10	10,654,077,000
2017/09	8,071,192,000	2016/09	7,087,046,000	2015/09	7,026,214,000	2014/09	9,816,025,000	2013/09	10,060,975,000
2017/08	6,952,639,000	2016/08	7,454,905,000	2015/08	7,397,417,000	2014/08	9,951,133,000	2013/08	9,835,143,000
2017/07	8,034,396,000	2016/07	7,816,038,000	2015/07	8,250,361,000	2014/07	10,327,799,000	2013/07	9,875,888,000
2017/06	7,858,569,000	2016/06	7,813,036,000	2015/06	8,545,853,000	2014/06	9,677,933,000	2013/06	9,517,630,000
2017/05	8,485,032,000	2016/05	7,866,517,000	2015/05	7,989,971,000	2014/05	10,625,467,000	2013/05	9,543,782,000
2017/04	8,370,478,000	2016/04	7,255,945,000	2015/04	8,468,346,000	2014/04	11,561,838,000	2013/04	9,919,269,000
2017/03	9,083,111,000	2016/03	7,523,593,000	2015/03	7,695,107,000	2014/03	10,834,889,000	2013/03	9,457,971,000
2017/02	5,964,991,000	2016/02	3,632,053,000	2015/02	4,823,318,000	2014/02	6,087,866,000	2013/02	5,540,346,000

本益比



日期	本益比	日期	本益比	日期	本益比
2/23	20.14	2/1	20.71	1/18	20.68
2/22	19.95	1/31	20.57	1/17	21.04
2/21	20.33	1/30	20.71	1/16	20.82
2/12	19.64	1/29	20.74	1/15	20.68
2/9	19.45	1/26	20.87	1/12	20.55
2/8	20.08	1/25	20.55	1/11	20.49
2/7	19.89	1/24	20.38	1/10	21.01
2/6	19.40	1/23	20.38	1/9	20.93
2/5	20.66	1/22	20.68	1/8	20.87
2/2	20.71	1/19	20.71	1/5	20.38

重大訊息

(詳細請參考 [MOPS](#) 網站)

主旨	發表時間
▶公告本公司106年度自結損益資訊	2018/02/14 14:46:48
▶公告本公司買回庫藏股已執行完畢	2018/02/12 17:22:32
▶代重要子公司和平電力股份有限公司公告地震對該公司財務 業務並無重大影響	2018/02/07 14:54:28
▶公告本公司召開民國107年股東常會相關事宜	2018/02/02 17:51:55
▶公告本公司董事會決議買回庫藏股	2018/02/02 17:56:53

配股配息

股利年度	股東會日期	期別	現金股利(元/股)	盈餘配股(元/股)
105	106/06/28	1	1.45000	0.00000
104	105/06/22	1	1.33000	0.00000
103	104/06/18	1	2.49000	0.00000
102	103/06/20	1	2.30000	0.00000